ANDHRA BHOOMI
SECUNDERABAD. ANDHRA PRADESH
Grams: "BHOOMI"
Phone: Editorial—72127
Office—Three Lines—72126

Regd. H. 309

ఉదయం *

Largest Circulated Telugu Daily Published From The Capital

ఆంధ్రభూమి ప్రకటన రేట్లు
1971 ఏప్రిల్ 1 నుంచి
క్యాబినెట్ 249 సెం.మీ వరకు సెం.మీ 18 4-00
కంట్రాక్టు 250 సెం.మీ 12 వేలకు 3-00
కంపెనీ డిండరు కోర్టునోటీసులు - 5-00
కంపెనీ ఆర్థికోపన్యాసాలు సెం.మీ రు 4-00
ప్యానల్స్: క్యాబినెట్ రు 80/-
కంట్రాక్టు 120 ప్యానల్స్ - 12 వేలకు రు 25/-
(సర్చార్జి 10% అదనం)
వివరాలకు: అడ్వర్టైజ్‌మెంట్ మేనేజర్
"ఆంధ్రభూమి" సికింద్రాబాద్ (ఆం.ప్ర.)

ఆంధ్రభూమి

ఎడిటర్: గోరాశాస్త్రి

112614

అందమైన వస్త్రాలు
కనులపండువైన నమూనాలు
బనారస్, బనారస్‌సిల్క్, బనారస్ కాటన్ బనారసీ
బార్డర్ చీరెలు
బనారస్ శారీ షో రూమ్
హిమాయత్‌నగర్: ఎల్‌బి5 సిబ్-నేచన్ ప్రక్కన
హైదరాబాద్ ఫోన్ - 57603
(బనారస్: మహమ్మద్ యాకూబ్
అండ్ సన్స్: బ్రాంచి)

సంపుటి 12 : సంచిక 161 * సికిందరాబాద్ 14—3—1972 మంగళవారం * 6 పేజీలు : 16 పైసలు
(Inclusive of Excise Duty)

'మనపై మరో దేశం పెత్తనం చెలాయించడానికి ప్రయత్నిస్తే సహించము'

రాష్ట్రపతి ఉద్ఘాటన: నాయకత్వ కాంక్ష మనకు లేదని స్పష్టీకరణ

'ఆర్థిక స్వరాజ్య' సాధనకై పార్లమెంట్ ఉభయ సభల సమావేశంలో ఉద్బోధ

న్యూఢిల్లీ, మార్చి 13 (యు.ఎన్.ఐ, వి.టి.ఐ)

ఏలాటి షరతులులేకుండా ముఖాముఖి చర్చలద్వారా భారతదేశం చేసిన ప్రతిపాదనకు పాకిస్తాన్ అంగీకారం తెలుపగలదనీ, ఉపఖండంలో మారిన పరిస్థితులను గుర్తించగలదని రాష్ట్రపతి శ్రీ వి. వి. గిరి నేడు ఆశాభావం ప్రకటించారు.

బంగ్లాదేశ్‌లో పాకిస్తానీ సైన్యం లొంగిపోయిన వెంటనే భారతదేశం ఏకపక్షంగా యుద్ధ విరమణ ప్రతిపాదన చేయడంతో పాకిస్తాన్ రూపాన్ని కలవరించాలనే ఉద్దేశం లేదని స్పష్టంగా రుజువైందని రాష్ట్రపతి పార్లమెంటు ఉభయ సభల సంయుక్త సమావేశంలో ప్రసంగిస్తూ చెప్పారు.

షేక్ ముజిబుర్‌రహమాన్ నాయకత్వం క్రింద స్వతంత్ర రాజ్యంగా బంగ్లాదేశ్ అవతరణను ఉపఖండం చరిత్రలో ప్రముఖ సంఘటనగా అభివర్ణిస్తూ శక్తివంతమైన, శాంతిభరితమైన, స్వేచ్ఛాపూర్వక బంగ్లాదేశ్ మూలంగా ఉపఖండంలో యావదాసియాలో సుస్థిరతకు దోహదంచేయగలదని రాష్ట్రపతి చెప్పినపుడు సభ్యులు పలువురు బల్లలు చరిచారు. రాష్ట్రపతి ప్రసంగాన్ని అడ్డుకున్నారు.

ప్రపంచ శక్తుల స్వరూపంమారిపోతున్నదనీ అగ్రరాజ్యాలమధ్య సంబంధాలు, యితర దేశాల మధ్య సంబంధాలు మార్పు చెందుతున్నాయని ఆయన అన్నారు.

రాష్ట్రపతి ప్రసంగాన్ని చదివినంతసేపూ మార్క్సిస్టుపార్టీ సభ్యులు అంతరాయం కల్పించారు. పశ్చిమ బంగాల్‌లోను, మరికొన్ని రాష్ట్రాలలోను ఎన్నికలలో మోసం జరిగిందని చెబుతూ మార్క్సిస్టులు నినాదాలు చేస్తూ ఉన్నారు.

ప్రజాస్వామిక హక్కులకోసం, ప్రాథ

(మిగతా 2వ పేజీలో)

పోటీలకు, వాటి పెత్తనానికి నిలయంగా తయారు కారాదనే భారతదేశం కోరుతున్నదని వివరించారు.

సాయుధ సంపత్తులకు అలవాలం కాకుండా, శాంతి సహకారం ప్రాతిపదికగా యీ ప్రాంతం అభివృద్ధి చెందడమే భారతదేశ అభిమతమని శ్రీగిరి చెప్పారు.

అమెరికా అధ్యక్షుడు నిక్సన్ ఇటీవల వ్యక్తపరచిన అభిప్రాయాలను అన్యాయదేశంగా ప్రసావించి సైనిక నపఉద్దేశ్యాలతో పరిణ తమతమ పలుకుబడి విస్తరణకు ప్రాంతాలను పంచుకునే ప్రయత్నం జరుగుతోందని రాష్ట్రపతి పార్టీలపై బాణం సంధించారు.

ప్రపంచ శక్తుల స్వరూపంమారిపోతున్నదనీ అగ్రరాజ్యాలమధ్య సంబంధాలు, యితర దేశాల మధ్య సంబంధాలు మార్పు చెందుతున్నాయని ఆయన అన్నారు.

రాష్ట్రపతి ప్రసంగాన్ని చదివినంతసేపూ మార్క్సిస్టుపార్టీ సభ్యులు అంతరాయం కల్పించారు. పశ్చిమ బంగాల్‌లోను, మరికొన్ని రాష్ట్రాలలోను ఎన్నికలలో మోసం జరిగిందని చెబుతూ మార్క్సిస్టులు నినాదాలు చేస్తూ ఉన్నారు.

ప్రజాస్వామిక హక్కులకోసం, ప్రాథ

(మిగతా 2వ పేజీలో)

నాయకత్వ ఎన్నిక శుక్రవారానికి వాయిదా

(ఆంధ్రభూమి ప్రతినిధి)
హైదరాబాదు, మార్చి 13

నాయకత్వ ఎన్నికకోసం (16వ తేదీ గురువారంనాడు జరగవలసిన కాంగ్రెస్ లెజిస్లేచర్ పార్టీ సమావేశాన్ని ఒకరోజు వాయిదావేసారు ఇప్పుడు సమావేశం శుక్రవారంనాడు. మధ్యాహ్నం 12 గంటలకు జరుగుతుంది

ఆదాయంపన్ను విధింపు పరిమితిని 6 వేలకు పెంచే అవకాశం

(ఆంధ్రభూమి ప్రతినిధి)
హైదరాబాద్, మార్చి 13

ఆదాయం పన్ను విధింపు విధానాలలో ఈ సారి బడ్జెట్‌లో కొన్ని మార్పులు ఉండవచ్చునని ఆర్థిక నిపుణులు ఊహిస్తున్నారు ఆదాయం పన్ను చెల్లించవలసిన పరిమితిని పెంచవచ్చుననీ 6000 నుండి 10,000 రూపాయల ఆదాయాల వారిపై విధించే పన్నులను మట్టుకు మార్చవచ్చుననీ వారు భావిస్తున్నారు.

ఈసారి బడ్జెట్‌లో కొత్త పన్నులను ఎక్కువ విధించకపోవచ్చుననీ బంగ్లాదేశ్ కాందిశీకుల ఖర్చు భరించడానికి వేసిన పన్నులేకుండవచ్చునని అనుకొంటున్నారు.

పార్లమెంటు సమావేశంలో గందరగోళం

ఎన్నికలు అన్యాయపూరితమైన రీతిలోజరిగాయని విమర్శిస్తూ, మార్క్సిస్ట్‌ఫార్వర్డ్‌బ్లాక్ సభ్యులవాకౌట్

న్యూఢిల్లీ, మార్చి 10
(యు.ఎన్.ఐ, వి.టి.ఐ)

పార్లమెంటు ఉభయ సభల సంయుక్త సమావేశంలో నేడు రాష్ట్రపతి శ్రీ వి. వి. గిరి ప్రసంగించిన శిలనిముషాలసేపు ప్రభుత్వ వ్యతిరేక నినాదాలతో, ఎదురెదురే కుండా ఎగతాళి చేసిన అనంతరం మార్క్సిస్టు, ఫార్వర్డ్‌బ్లాకు సభ్యులువాకౌట్ చేసారు.

"ఇవి పూర్తిగా అన్యాయ పూరితమైన ఎన్నికలు" "పాసిజంవంటి ఈ పోలీసు రాజ్యాన్ని నశించాలి" "ప్రజాస్వామ్యాన్ని బానీ పెట్టిన హంతకుల" అని వారు నినాదాలు చేసారు.

కొందరు మార్క్సిస్టు సభ్యులు వాకౌట్ చేస్తున్నప్పుడు కేంద్ర విద్యాపంత్రి శ్రీ సిద్ధార్థశంకరరే మాట్లాడుతూ ఉండగా ఇతర కాంగ్రెస్ నాయకులు బల్లలు గుద్దుతూ గోలచేసారు.

కొందరు మార్క్సిస్టు సభ్యులు శ్రీ గిరిని ఉద్దేశించి "మీరు నశించాలి" అని నినాదాలు చేసారు.

"ఈ ప్రభుత్వానికి సహాయపడేవారు"

(మిగతా 2వ పేజీలో)

పోటీ చేసిన 10 మంది ముఖ్యమంత్రులు తిరిగి ఎన్నిక

న్యూఢిల్లీ, మార్చి 13 (యు.ఎన్ ఐ)

అస్సాం ముఖ్యమంత్రి శ్రీ శరత్‌చంద్ర సిన్హా ఎన్నిక కావడంతో అసెంబ్లీ ఎన్నికలలో పోటీచేసిన మొత్తం 10 మంది ముఖ్యమంత్రులు గెలిచారు.

శ్రీ సిన్హా కోక్రాఝార్ నియోజకవర్గంలో మార్క్సిస్టు అభ్యర్థిని వోడించారు.

మేఘాలయ ముఖ్యమంత్రి విలియం సంగ్మా కాశ్మీర్ ముఖ్యమంత్రి మీర్‌కాసిమ్ ఇద్దరికీ పోటీలేకుండా ఎన్నికయ్యారు.

మధ్యప్రదేశ్ ముఖ్యమంత్రి శ్రీ పి.సి. సేథి, పోటీచేసిన రెండు నియోజకవర్గాలలోను గెలిచారు.

బంగ్లాదేశ్‌కు స్విట్జర్లాండ్ గుర్తింపు

న్యూఢిల్లీ, మార్చి 13 (యు.ఎన్.ఐ.)

స్విట్జర్లాండ్ నేటి రాత్రి బంగ్లాదేశ్‌ను గుర్తించింది.

మహారాష్ట్రలో పార్టీ నాయకుడుగా నాయక్ తిరిగి ఎన్నికయే సూచన

బొంబాయి, మార్చి 13 (యు.ఎన్.ఐ)

లెజిస్లేచర్‌పార్టీ కొత్త నాయకుని ఎన్నుకోవడానికై మహారాష్ట్ర కాంగ్రెస్ లెజిస్లేచర్‌పార్టీ రేపు ఇక్కడ సమావేశమవుతుంది.

శ్రీ వి. పి. నాయక్ తిరిగి నాయకుడుగా ఎన్నిక కావడం ఖాయమని నేటి రాత్రి సూచనలు తెలిసాయి.

స్థూలంగా ఏకీభావ సాధన పద్ధతికి అంజయ్య వర్గవిముఖత

హైదరాబాద్, మార్చి 13 (యు.ఎన్.ఐ)

నాయకున్ని ఎంపికచేసే పని ఇటు జాతీయపరంగా కాంగ్రెస్ పార్టీకి గానీ అటు ప్రధాని ఇందిరకుగానీ పూర్తిగా వదలివేయాలని ఇటీవల టి. అంజయ్య నాయకత్వాన ఢిల్లీవెళ్ళిన తెలంగాణా కాంగ్రెస్ నాయకుల ప్రతినిధివర్గం కేంద్ర నాయకులను కోరినట్టు తెలిసినది.

స్థూలంగా సాధించిన ఏకీభావమని చెప్పి పార్టీసభ్యులపై దుడ్డే పాతపద్ధతిని స్వస్తి చెప్పాలనీ, ఈపద్ధతివల్ల మేలుకంటె కీడే ఎక్కువ అని అనుభవం రుజువు చేసిందనీ, ఇటు కాంగ్రెస్ పార్టీ పనిగానీ అటు ప్రభుత్వం పనిగాని సాఫీగా సాగకుండా తయారైనదనీ ఈ ప్రతినిధివర్గం కేంద్ర నాయకులకు స్పష్టం చేసినది.

శ్రీ టి. అంజయ్య నేటి సాయంత్రం ఢిల్లీ నుండి తిరిగివచ్చిన తరువాత ఇక్కడ యు. ఎన్. ఐ. వికేతరితో మాట్లాడుతూ పైవిధంగా చెప్పారు. నాయకత్వం ఎన్నిక విషయంలో ప్రధాని ఏమి చెప్పినా శిరసావహించడానికి తాము సిద్ధంగా ఉన్నట్టు శ్రీ టి అంజయ్య చెప్పారు

మన రాష్ట్రంలో కాంగ్రెసు పునర్విజయానికి ప్రధాని ఇందిర ప్రధానపాత్ర కారణం కాని ఏ ఒక రాష్ట్రనాయకుని మనత కాదని ఆయన అన్నారు.

వివిధ రాష్ట్రాలలో బలాబలాలు

రాష్ట్రం పేరు	మొత్తం స్థానాలు	పోటీచేసిన స్థానాలు	కాంగ్రెస్	సి.పి.ఐ	స్వతంత్ర	జనసంఘ్	సి.పి.ఎం	సోషలిస్టు పార్టీ	డి.ఎం.కె	ఇతర పార్టీలు	ఇండిపెండెంట్లు
ఆంధ్రప్రదేశ్	287	287	219	...	2	...	7	...	1	5 (టి.పి.ఎన్2)	53
అస్సాం	144	112	94	...	...	...	3	4	...	6	5
బెంగాల్	284	110	87	...	...	...	10	...	3	3	7
బీహార్	318	260	136	19	2	23	32	24	...	14	10
ఢిల్లీ	56	56	44	2	...	5	3	...	...	1	1
గుజరాత్	168	167	139	16	...	3	1	...	...	...	8
హర్యానా	81	80	51	12	...	2	...	...	...	4	11
మహారాష్ట్ర	270	270	222	...	...	5	2	1	3	12	25
మధ్యప్రదేశ్	296	296	220	...	...	48	3	7	...	...	18
మైసూరు	216	216	165	24	...	...	3	3	...	6	15
పంజాబ్	104	104	66	...	...	...	10	1	...	24	3
[illegible]	[illegible]	[illegible]	[illegible]	[illegible]	[illegible]	[illegible]	[illegible]	[illegible]	...	...	10
జమ్మూ-కాశ్మీర్	75	50	36	...	...	3	...	...	...	5	6
హిమాచల్‌ప్రదేశ్	68	65	51	...	...	5	...	...	1	1	7
గోవా	30	30	1	...	...	...	...	...	...	28	1
మణిపూర్	[illegible]	48	16	1	...	...	3	1	...	16	11

1875 కోట్లు అనుబంధ పద్దులు లోకసభలోప్రతిపాదన

న్యూఢిల్లీ మార్చి 13 (పి.టి.ఐ)

18.5 కోట్ల 74 లక్షల అదనపు వ్యయంతో కూడుకున్న సప్లిమెంటరీ పద్దులను నేడు లోక్‌సభలో ఆర్థికశాఖ సహాయ మంత్రి కె. ఆర్ గణేశ్ ప్రతిపాదించారు.

ఈ అదనపు వ్యయం రెవిన్యూఖాతాపై 405 కోట్ల 16లక్షలు, పెట్టుబడులఖాతాపై 1201 కోట్ల 98 లక్షలు రుణాలు అడ్వాన్సుల చెల్లింపు ఖాతాపై 268 కోట్ల 91 లక్షలని ఈ పద్దులలో చూపించారు

ఈ అదనపు ఖర్చులకై ద్రవ్యాన్ని ఆదాయం, బహిరంగమార్కెట్ల లభించే నిధులనుండి 1295 కోట్ల 86లక్షలమేరకు నగదు నిల్వలనుండి 479 కోట్ల 86 లక్షల మేరకు సమకూర్చుతారు.

రెవిన్యూఖాతాపై అదనపు వ్యయంలో 177 కోట్ల ఒక లక్ష రక్షణశాఖలపై సైన్యంపై 145 కోట్ల 4లక్షలు, రోజువారీపై 8 కోట్ల 19 లక్షలు, విమానదళంపై 5.11 కోట్ల 43 లక్షలు ఖర్చుచేసారు 8 కోట్ల 59 లక్షలను తాత్కాలిక సహాయం క్రింద చెల్లించారు. సైనిక సామాగ్రి, సైనిక దస్తులకై 119 కోట్ల 71 లక్షలను ఖర్చుచేసారు

ఎగుమతులు పద్దులలో భాగంగా రాష్ట్రాలకు అదనంగా చెల్లించడానికి 52 కోట్ల 44 లక్షలను ఖర్చు చేస్తారు బంగ్లాదేశ్‌కు తక్షణ సహాయంగా 40 కోట్లను ఇస్తారు భారత ఆహార ధాన్యాల కార్పొరేషన్‌కు సబ్సిడీగా 16 కోట్ల 50 లక్షలు. ట్రాక్టరు పిల్సు మీద చెల్లించవలసిన సర్చార్జీలు మరికొన్ని ఇతర పద్దులను 55 కోట్ల 80 లక్షలను కేటాయించారు.

పెట్టుబడుల ఖాతా క్రింద 947 కోట్ల 46 లక్షలను భారత రీఫైన్స్, భారత్ పెట్రోలియం, మైసూరు బిరాన్ అండ్ కెమికల్స్, హిందూస్థాన్ షిప్‌యార్డ్, హిందుస్థాన్ కాపర్ ఫీడ్ వినియోగిస్తున్నారు 45 కోట్ల 4 లక్షలను విదేశాల నుండి ఎరువులను దిగుమతిచేసుకొనడానికి 19 కోట్ల 20 లక్షలను హిందుస్థాన్ మెషిన్ టూల్స్, భారత్ హెవీ ఎలక్ట్రికల్స్ మీద ఒక కోటి 77 లక్షలను ట్రాక్టర్స్ పెట్రోలియర్స్ కెమికల్స్ మీద వినియోగించుతారు

రుణాలు అడ్వాన్సుల ఖాతా క్రిందచేసే ఖర్చులో 19 కోట్ల 41 లక్షలను బంగ్లాదేశ్‌కు రుణంగా ఇస్తారు

18 ఏండ్ల వారికి ఓటు హక్కు. ఇవ్వాలన సిఫారసు

పార్లమెంటు జాయింట్ కమిటీ నివేదికలో వెల్లడి

న్యూఢిల్లీ, మార్చి 13 (యు.ఎన్.ఐ)

వచ్చేనెలమీద సంవత్సరాల వయస్సు వచ్చిన వారికి ఓటు హక్కును ఇవ్వాలని ఎన్నికల జాతీయతకు సవరణలను ప్రతిపాదించు దానికై పార్లమెంటు ఏర్పాటు చేసిన జాయింట్ కమిటి సిఫారసు చేసినది.

ప్రస్తుతం మన దేశంలో 21 సంవత్సరాల వయస్సుకలవారికి ఓటు హక్కు కలదు.

మాజీ న్యాయ శాఖ మంత్రి జగన్నాథరావు నాయకత్వంలోకల ఈ కమిటి యీ సందర్భంగా రాజ్యాంగం 326వ ప్రకరణను సవరించాలని సూచించినది.

నేడు లోకసభకు అందచేసిన ఈ కమిటి నివేదికలో ఓటు హక్కును 18 సంవత్సరాల వయస్సుకలవారికి ఇవ్వాలనే సమస్య కొంత కాలంగా ప్రాధాన్యం వహిస్తున్నదని పేర్కొన్నారు.

ఓటు హక్కును 18 సంవత్సరాల వయస్సువచ్చిన వారికి ఇవ్వడంవల్ల పలు సమస్యలు బయలుదేరతాయని ఈ కమిటి సభ్యులు కొందరు అభిప్రాయ పడినారు.

ఓటు హక్కు వయస్సును తగ్గించడం వల్ల ఓటర్ల సంఖ్య విపరీతంగా పెరుగుతుందని విద్యార్థులలో ఇప్పటికన్నా పార్టీ

(మిగతా 2వ పేజీలో)

విధానపరిషత్తు అధ్యక్షుడువికి రంగారెడ్డి రాజీనామా సమర్పణ

హైదరాబాద్, మార్చి 13

గిద్దలూరు నియోజకవర్గం నుండి రాష్ట్ర విధాన సభకు ఎన్నికయిన శ్రీ పిడతల రంగారెడ్డి విధాన పరిషత్తు అధ్యక్షుడుగా విధాన పరిషత్ సభ్యత్వానికి నేడు రాజీనామా సమర్పించారు

శ్రీ రంగారెడ్డి తమ రాజీనామాను తన్ని విధాన పరిషత్తు ఉపాధ్యక్షుడు ముఖర్జీ పేరు అందచేశారు ఆయన లోయర్ రాష్ట్ర గవర్నర్ బంధువులాయి దేశాయి, ముఖ్యమంత్రి పి. వి. నరసింహారావు, మాజీ ముఖ్యమంత్రి బ్రహ్మానందరెడ్డిని తిలపడ కాని సంప్రదించారు.

పిడతల రంగారెడ్డి కల్వకుర్తి జిల్లా స్థానిక సంస్థల నియోజకవర్గం నుండి 1966 మే లో విధాన పరిషత్తుకు ఎన్నికయినారు. 1968 జూలై 15వ తేదీన విధాన పరిషత్ అధ్యక్షునిగా ఎన్నికయినారు

హనుమయ్య రాజీనామా

గుంటూరు మార్చి 13 (పి.టి.ఐ)

గుంటూరు నియోజకవర్గంనుండి పోటీ చేసి ఓడిపోయిన కాంగ్రెస్ అభ్యర్థి శ్రీ చేబోలు హనుమయ్య గుంటూరు పురపాలక సంఘం అధ్యక్ష పదవికి రాజీనామా ఇచ్చారు.

మార్క్సిస్టులు చిత్తుగా ఓడిస్తూ బెంగాల్‌లో కాంగ్రెస్ విజయాలు

న్యూఢిల్లీ, మార్చి 13

ఎన్నికలు జరుగుతున్న పదహారు రాష్ట్రాలలో ఇప్పటికే పది రాష్ట్రాలలో అధికారం సాధించిన కాంగ్రెస్‌పార్టీ ఇప్పుడు పశ్చిమ బెంగాల్‌లో మార్క్సిస్టుల ఓటు కోటలను కూల్చివేసి విజయ పతాకం ప్రదర్శిస్తున్నది.

పశ్చిమ బెంగాల్‌లో రాత్రి పదకొండు గంటల వరకు ప్రకటించిన 108 స్థానాలలోకాంగ్రెస్ ఒంటరిగా 56 స్థానాలను, దగ్గర సీట్ల ప్రజాస్వామిక సంఘటన నమాచరులలో కలసి 93 స్థానాలను గెలుచుకున్నది పశ్చిమ బెంగాల్ అసెంబ్లీలో మొత్తం 250 స్థానాలు గలవు

పశ్చిమ బెంగాల్‌లో ఫలితాలు ప్రకటిస్తున్న ప్రకటిత స్థానాలలోను పనిమిది స్థానాలను గెలుచుకుంటున్న కాంగ్రెస్ ఇతర రాష్ట్రాల కంటె ఈ విషయంలో ఏ విధంగానూ తీసిపోలేదు కాంగ్రెసు ఈ విధంగా సాధించిన పెక్కు స్థానాలు లోగడ మార్క్సిస్టు పార్టీకి చెందినవే

నేడు ఓడిపోయిన ప్రముఖులలో పోలీసు యూనిటి సెంటర్ వ్యవస్థాపక అధ్యక్షుడు మాజీ కార్మిక మంత్రి "పెరూ" పితామహుడు శ్రీ సుబోధ్ బెనర్జీ కలకత్తా నగరమేయర్ శ్రీ శ్యాం సుందరకొండ (ఫార్వర్డ్ బ్లాక్ మాజీమంత్రి శ్రీ కృష్ణ యాలాల్ భూటా బాద్ (ఫార్వర్డ్ బ్లాక్) సమ్మిళిత కార్మిక నాయకుడు అతిన్ భట్టాచార్య కూడా ఉన్నారు.

నేడు గెలుపొందిన ప్రముఖులలో మాజీ ముఖ్యమంత్రి శ్రీ అజయ్ ముఖర్జీ మాజీ ఉపముఖ్యమంత్రి శ్రీ విజయ సింగ్ నహార్, మితవాద కమ్యూనిస్టు నాయకుడు శ్రీ బోమనాథ్ లాహిరి ఉన్నారు

పంజాబ్

పంజాబ్ అసెంబ్లీలోని మొత్తం 104 స్థానాలలో అర్ధరాత్రి సమయానికి అధికారం ఆరు స్థానాలను గెలుచుకోవడంతో బద్ధ్వ పక్షాన్నిముగించి కాంగ్రెస్‌పార్టీ ఈ రాష్ట్రంలో తిరిగి అధికారాన్ని చేజిక్కించుకుంది కాంగ్రెస్‌పార్టీ దాడికి గురయిన అకాలీదళ్ అనుసంధాన ఈ దెబ్బకు తట్టుకోలేక దామాషాపద్ధతిలో మాత్రమే మిగిలిపోయింది

కాంగ్రెస్‌లో కొంగు మాడి వేసుకున్న మితవాద కమ్యూనిస్టుల బలం కూడా ఇందిరా ప్రభావతరంగం పుణ్యమా అని రెట్టింపయినది

లోగడ 59 స్థానాలను గెలుచుకున్న అకాలీదళ్ ఇప్పుడు పరుగు 23 స్థానాలు మాత్రమే సాధించింది.

ముఖ్య మంత్రి స్థానాలలో పోటీ చేసిన జస్టిస్ గుర్నామ్ సింగ్ ఓడిపోయి నియోజకవర్గంలో కూడా గెలుపొందలేదు మార్క్సిస్టుపార్టీ ఒకటి స్థానాలలో ఆధిక్యతను సంపాదించింది

హర్యానా

హర్యానాలో రాత్రి 11గంటల నుండి యానికి ఫలితాలు ప్రకటించినస్థానాలలో 61 స్థానాలను గెలుచుకొని అంగీకారి ఈ రాష్ట్రంలో పూర్తి మెజారిటీ

(మిగతా 5వ పేజీలో)

ప్రజాస్వామ్యపద్ధతులపై పరిమితం కారాదని మార్క్సిస్టుల యోచన

న్యూఢిల్లీ మార్చి 13 (యు ఎన్ ఐ)

పేద ఉద్యమాలలో ఇకముందు ప్రజాస్వామ్య పద్ధతులపై మాత్రమే కట్టుబడి ఉండరాదనీ ఇతర మార్గాలు కూడా అనుసరించాలనీ మార్క్సిస్టు పార్టీ యోచిస్తున్నది

ఆలిండియా మార్క్సిస్టు పార్టీ నాయకుడు శ్రీ ఎ. కె. గోపాలన్ నేడు ఇక్కడ పత్రికా గోష్ఠిలో ఈ విషయం సూచనగా చెప్పారు.

రాష్ట్రపతి ప్రసంగానికి తాము అంతరాయం కలిగించడానికి ప్రయత్నించడం తాము అనుసరించవలసిన కొత్త పద్ధతులలో భాగం మాత్రమేనని ఆయన చెప్పారు.

మంత్రి పదవికి వాసుదేవరావు రాజీనామా ఆమోదం

హైదరాబాద్, మార్చి 13 (పి.టి.ఐ.)

ఎన్నికలలో ఓడిపోయిన కారణంగా సమాచారశాఖ మంత్రి పదవికి శ్రీ అర్కలగుడ వాసుదేవరావు సమర్పించిన రాజీనామాను గవర్నర్ ఆమోదించారు

ఇంతవరకు శ్రీ వాసుదేవరావు నిర్వహించిన శాఖలను ఇప్పుడు ముఖ్యమంత్రి శ్రీపి.వి.నరసింహారావు చేపట్టారు.

గెలుపొందిన కాంగ్రెసు అభ్యర్థులకు పి.వి. అభినందన

హైదరాబాద్ మార్చి 13 (యు. ఎన్.ఐ)

రాష్ట్ర విధానసభకు ఎన్నికైన 219 మంది కాంగ్రెసు అభ్యర్థులను ఆదివారం ముఖ్యమంత్రి శ్రీ పి.వి.నరసింహారావు సమావేశపరచి అభినందించారు

విజ్ఞాన కళా కేంద్రం (రిజిస్టర్డు)
10-3-419/1 శీలభవన్ హైదరాబాదు ఫోన్ నంబరు 42187
12వ వార్షికోత్సవ కార్యక్రమములు
"గాంధీ భవన్" హాలులో జరుపబడును
14-3-72 మంగళవారం
సాయంత్రం 6 గంటలకు
శ్రీ కె. వి. యల్ నరసింహం
(ఆంధ్రప్రదేశ్ హైకోర్టు ప్రధాన న్యాయమూర్తి) గారిచే ప్రారంభోత్సవము చేయబడును
6-30 గం॥ నుండి 8-00 గంటవరకు
"జానపద సంగీత కచేరి"
సీత అండ్ అనూరాధ పార్టీ వారచే
8-30 గంటలకు
కుమారి రతి హెచ్ ఎస్.ఎ.
కుమారి సీత అండ్ కమల పార్టీ వారచే
"కూచిపూడి భరత నాట్యం"
16-3-1972
రాత్రి 7-30 నిలకు
అంధ అరిస్సు అసోసియేషన్ (రజిస్టర్ 65/51) వారచే
"పురుషోత్తము"
(పలు సన్నివేశాలతో హాస్యరసము)
పి.పి.పి నరసింహమూర్తి
టి. వి. రంగారావు
కలియపూడి వరలక్ష్మి
టి. శేషారావు
శ్రీమతి సూర్యకాంత్ కుమారి
మరియు ఇతరులు
సభ్యులకు ప్రవేశము ఉచితము
యితరులకు 14-3-72 రు 5/-, 3/-, 2/-
15-3-72 రు 10/-, 5/-, 3/-
విజ్ఞాన కళా కేంద్ర సభ్యులుగా చేరండి

పంచాంగం

మంగళవారం, మార్చి 14

శ్రీ శ్రీశ్రీ చాంద్రమాన విరోధికృత్‌నామసంవత్సర ఫాల్గుణ కృష్ణ చతుర్థశి రాత్రి గం. 8-13 ని॥ వరకు తదుపరి అమావాస్య శతభిషం. రాత్రి గం 10-25 ని॥ వరకు. తర్వాత పూర్వాభాద్ర వర్జ్యం ఉదయం గం. 6-59 ని॥ నుండి గం. 8-27 ని॥ వరకు.

దినమంతయూ సర్వసాధారణముగా అశుభము

ఉదయము ప్రయాణములూ, ఉద్యోగప్రయత్నములూ, స్పెక్యులేషన్‌లు, కీదారంగసంబంధ విషయములూ, గృహనవీకరణందు మార్పులూ, వ్యాపార విషయములకు శుభము కాదు

మధ్యాహ్న సాయంసమయములు వ్యాపారపు ఒప్పందములకూ, గృహములు వాహనములు కొనుగోలు చేయుటకూ: ప్రయాణములూ. ఉద్యోగ ప్రయత్నములూ స్పెక్యులేషన్‌లూ, బహిరంగ సభలకూ శుభముకాదు

వ్యాపారరంగం:- వెండి బంగారములు యథాతథముగానుండును. నూనెలు హెచ్చిగింపులు. వత్తి, జనపనార, స్టాకులు షేర్ల ధర తగ్గును

ఆంధ్రభూమి

మంగళవారం, 14 మార్చి 1972

కాంగ్రెస్‌పార్టీ "జగన్నాథ రథచక్రాలు"

కాంగ్రెస్ "జగన్నాథ రథం" ఎన్నికల తిరనాళలో నిరాఘాటంగా అరివీరభయంకరంగా, ముందుకు సాగిపోతున్నది:- రథచక్రాల క్రింద అన్ని ప్రతిపక్షాలూ నలిగి, శిథిలమై, తుత్తునీయలైనాయి:- కొమ్ములుతిరిగిన రాజకీయరంగ ధౌరేయులందరూ నిహతులైనారు:- కాంగ్రెస్ "జగన్నాథ రథం" ప్రచండవేగంతో పయనిస్తున్నది:- ఊహకందని వింత:- ప్రేక్షకులకు దిగ్భ్రాంతి:- ప్రతిపక్షాలకు అంతులేని నైరాశ్యం:- ఉక్రోషం:- ఐతే. ఉక్రోషం ఎవరిమీద:- రథాన్ని అంతజోరుగా, బలంగా ఉత్సాహంగా లాగుతున్న కోట్లాది ప్రజల మీదనా?

పార్లమెంట్ ఉభయసభల బడ్జెట్ సమావేశాలను నిన్న ప్రారంభించినూ, రాష్ట్రపతి శ్రీ వి వి. గిరి ప్రసంగిస్తూండగా మార్క్సిస్టు, ఫార్వర్డ్‌బ్లాక్, పార్టీల సభ్యులు గలభా చేశారు:- అరిచి కేకలువేశారు:- రాష్ట్రపతి ప్రసంగించిన 35 నిముషాలసేపూ సభలో గందరగోళం జరిగింది:- రాష్ట్రపతి సభకువచ్చి ఆశీనులవగానే, మార్క్సిస్టుపార్టీ సభ్యుడు శ్రీ ఏ. కె గోపాలన్ లేచి, "సార్:- మనదేశంలో పార్లమెంటరీ ప్రజాస్వామ్యం పరమపదించిందని తెలియచేయడానికి చింతిస్తున్నాను."- అన్నారట:- వెంటనే కాంగ్రెస్ సభ్యులు నిరసనతెల్పారు:- వారూ, వీరూ, కంఠాలు హెచ్చించారు:- మార్క్సిస్టు, ఫార్వర్డ్‌బ్లాక్ సభ్యులు వాకౌట్ చేశారు.

మార్క్సిస్టుల ఉక్రోషం ఎవరిమీద?

పార్లమెంటరీ ప్రజాస్వామ్యంవట్ల మార్క్సిస్టుల "ఆషాఢ భూతి" ప్రేమ జగద్విదితం:- మనదేశంలో పార్లమెంటరీ ప్రజాస్వామ్యం క్షేమంగా, ఆరోగ్యంగా ఉందో, లేక మందానపడిందో, ఒకవేళ కనుమూసిందో, నిర్ధారించవలసింది మార్క్సిస్టులు కారు:- ఇంకెవరైనా విమర్శిస్తే బహుశా కొంతవిలువ ఉండేది:- ప్రజాస్వామ్య భవితవ్యాన్ని తలుచుకుని, మార్క్సిస్టులు "మొసలికన్నీళ్లు" విడిస్తే, దృశ్యం హాస్యాస్పదంగా కనిపిస్తుంది.

శ్రీ గోపాలన్‌గారి ఉక్రోషం, నైరాశ్యం రెండూ ఆయన పార్టీ నిస్సహాయతనుండి ఉద్భవించాయి:- మార్క్సిస్టుపార్టీని ఎన్నికలలో దేశవ్యాప్తంగా ప్రజలందరూ తిరస్కరించారు:- తక్కిన ప్రతిపక్షాలన్నింటితోపాటు మార్క్సిస్టులు సైతం కాంగ్రెస్ రథ చక్రాలక్రిందపడి నలిగిపోయారు.

కాంగ్రెస్ జైత్రయాత్ర కనీవినీ ఎరుగనంతజోరుగా ముందుకు సాగుతున్నది:- రాష్ట్రం తరువాత రాష్ట్రాన్ని సంపూర్ణంగాటయిస్తూ పోతున్నది:- జగన్నాథ రథం ఆగడంలేదు:- అలాంటిలాంటి విజయమా?- ప్రతిపక్షాలన్నింటినీ కూకటివేళ్ళతో పెకలించి అవతల పారేసింది:- ఇదొక మహాప్రభంజనం:- ప్రతిపక్షాల అతిరథ మహారథులందరూ నేలకొరిగారు:- ఏ రాష్ట్రాన్ని తీసుకున్నా, మెజారిటీ యింతా అంతా కాదు:- కొల్లలు:- కాంగ్రెస్‌కు విజయం లభించడం ఖాయమని ఎన్నికలకుముందు అందరూ అంగీకరించినా, దేశంలో ప్రతిపక్షమనేది ఇంచుమించు లేకుండా తుడిచిపెట్టే విజయాన్ని కాంగ్రెస్‌కు ప్రజలు చేకూరుస్తారని కలలోకూడా ఎవరూ ఊహించలేదు:- ఏం జరిగిందనలు?- ఒకటి రెండు రాష్ట్రాలుకావు:- వోటర్లు సర్వత్రా ఒకేవిధంగా అనుస్పందించారు.

క్రిందటి సంవత్సరం లోక్‌సభకు జరిగిన అర్థాంతర ఎన్నికల్లో సాధించిన విజయాన్ని మరపింపచేసే విజయపరంపర సాధిస్తున్నది కాంగ్రెస్:- లోక్‌సభ ఎన్నికల్లో జాతీయసమస్యలు ప్రాముఖ్యం వహిస్తాయి:- విధానసభ ఎన్నికలు అలాంటివి కావుగదా?- భిన్న రాష్ట్రాలలో భిన్న సమస్యలుంటాయి:- యథార్థ రాజకీయపరిస్థితులు వేర్వేరు:- ఐనా, దేశవ్యాప్తంగా అన్ని రాష్ట్రాల ప్రజలూ [ఇంతవరకూ] ఒకేవిధంగా అనుస్పందించారు.

సుస్థిరప్రభుత్వాలు కావాలని అందరూ కోరుకుంటున్నారు:- 1967 నుండి 1971 వరకూ దేశమంతటా అలముకున్న రాజకీయ గందరగోళం, ప్రతిపక్షాల బాధ్యతారహిత ప్రవర్తన, ప్రజలకు చక్కని గుణపాఠం నేర్పాయి:- అంతా నిజమేగాని, నేటి పరిణామానికి అదొక్కటే కారణం కాదు.

యుద్ధవిజయ ప్రభావమా?- ప్రధాని శ్రీమతి గాంధీగారి నాయకత్వంవట్ల ప్రజలకున్న సంపూర్ణ విశ్వాసమా?

అవన్నీ పనిచేశాయి:- ఐనప్పటికీ, స్థానికసమస్యలేమైనాయి?- ప్రతిపక్షాలను సమూలంగా ఎందుకు తుడిచిపెట్టేశారు వోటర్లు?

జవాబులు అంతసులభంగా దొరకవు:- కొంచెం వేడిచల్లారి, తుమారం అణగారి, దృశ్యం యింకొంచెం స్పష్టంగా కనబడేవరకూ నిరీక్షించాలి.

మన రాష్ట్రాన్ని తీసుకుందాము:- కాంగ్రెస్‌కు 219 సీట్లు లభించాయి:- 5గురు "ఇండిపెండెంట్లు" గెలిచారు:- వారిలో ముగ్గురు, ముస్లిమ్ "ముస్లీస్" లను మినహాయిస్తే తక్కిన 53గురిలో అత్యధికులు నిజానికి తిరుగుబాటు కాంగ్రెస్ నాయకులు:- ఎన్నికలకు పూర్వం వాళ్లు కాంగ్రెస్‌పార్టీ సభ్యులేగాని, వేరే ప్రతిపక్షాల వారు కారు:- ప్రతిపక్షాలవారికి కేవలం 12 సీట్లు మాత్రమే లభించాయి:- పార్టీ అధినేతలు ఓడిపోయారు:- శ్రీ గౌతుల్చన్న, శ్రీ వావిలాల గోపాలకృష్ణయ్య, పరాజితులైనారంటే, యింత వరకూ రాజకీయాలతో ముఖపరిచయంకూడాలేని యువతరంవారు కాంగ్రెస్ టికెట్ పైగెలిచారంటే, సాంఘిక, రాజకీయ, వాతావరణంలో ప్రజల ఆలోచనాసరళిలో, రసాయనికమైన మార్పులేవో వచ్చాయి:- సందేహం లేదు

మామూలు సంజాయిషీలు చాలవు:- "అంతా శ్రీమతి ఇందిర ప్రభావం"— "కాంగ్రెస్‌వాళ్లు కోట్లకొలదీ డబ్బు ఖర్చుపెట్టారు"— —"అవినీతికి పాల్పడ్డారు," —యిలాంటి జాష్యాలు, సంజాయిషీలు, బహుళంగా విన్పిస్తున్నాయి:- వీటన్నింటిలోనూ కొంత యథార్థం ఉంటుంది:- వీటన్నింటినీ కలిపినా, సమగ్రవగాహనకు తోడ్పడవు:- సమాధానాలు దొరకని శేష ప్రశ్నలు చాలాఉన్నాయి

అన్నింటికీ, "శ్రీమతి గాంధీ మహాత్మ్యం"- అని సంజాయిషీ యిచ్చుకుని సంతృప్తిపడడం మానసిక అలసత్వం:- శ్రీమతి గాంధీ మహిమ కొంతవరకే పనిచేస్తుంది:- ఎన్నికలలో అవినీతి, అక్రమ విధానాలూ, ధనసంచుల గుమ్మరింతా,- యివన్నీ సరికొత్తగా దాపురించిన యీతిబాధలని చిత్రిస్తూ గోలచేయడం అతి గడుసుతనం:- మొదటినుండీ వస్తున్నవే:- అన్ని రాజకీయ పార్టీలవారూ అనుసరిస్తున్నవే:- ప్రతిపక్షాలు డబ్బు ఖర్చుపెట్టలేదా?, కుల, మత ప్రాంతీయ తత్వాలను ఆశ్రయించలేదా?- అప్పుడప్పుడు అధికారంలోకి వచ్చిన [మన రాష్ట్రంలో కాకపోవచ్చును] కమ్యూనిస్టులూ, మార్క్సిస్టులూ, సోషలిస్టులూ, జనసంఘంవారూ, తమహయాంలో అవినీతికి పాల్పడలేదా?- ఇది అవినీతిని సమర్థించే వాదన కాదు:- నిర్మల మూరులెవరూ లేరని వివరించడమొక్కటే ఉద్దేశం:- పశ్చిమ బెంగాల్‌లో మార్క్సిస్టులకంటె రౌడీతనాన్ని ఎవరు ప్రదర్శించారు?- వెనుకటికీ నేటికీ రాజకీయ పార్టీలకు సంబంధించినంతవరకూ గుణాత్మకమైన వ్యత్యాసమూ లేదు, మార్పులూ లేవు:- నిన్నటి వరకూ యీలాంటి వాతావరణంలోనే శక్తికొలదీ అంతో యింతో గెలుపూ వచ్చిన ప్రతిపక్షాలవారు యీసారి ఎందుకు తుడిచిపెట్టుకుపోయారు?

కాంగ్రెస్ జగన్నాథ రథం యీసారి అరివీరభయంకరంగా సాగిపోవడానికి, యివేవీ కారణాలు కావు:— అసలు కారణాలు యింకెక్కడోఉండి తీరాలి:— నిదానంగా పరిశోధించాలి.

తమిళనాడు అసెంబ్లీకి ప్రతిపక్షకాంగ్రెస్ అభ్యర్థి ఎన్నికయినట్టు తీర్పు

మద్రాసు, మార్చి 13 (యు.ఎన్.ఐ)

మదురై జిల్లాలోని మెలూర్ ఉత్తర నియోజకవర్గంనుండి తమిళనాడు విధాన సభకు డి. ఎం. కె అభ్యర్థి వీ. మలైచామి ఎన్నిక చెల్లనేరదని, ఆ నియోజకవర్గం నుండి ప్రతిపక్ష కాంగ్రెస్‌అభ్యర్థి ఎం. అండి అంబాళం గెలిచినట్టు మద్రాస్ హైకోర్టు నేడు తీర్పు యిచ్చినది.

127 వోట్ల తేడాతో అండి అంబాళం ఓడిపోగా డి. ఎం. కె. అభ్యర్థి వివిధ అక్రమాలద్వారా ఈ ఎన్నికలలో గెలుచినట్టు కోర్టు తీర్పాడు చేసుకున్నాడు మద్రాస్ హైకోర్టు ఆయన దరఖాస్తును విచారించినది కొన్ని చెల్లనివోట్లు మలైచామికి పడిన సక్రమ ఓట్లుగా జమకట్టినట్టు నిర్ధారితమైనది. ఆ ఓట్లు తీసివేయగా అంబాళంకు 96 ఓట్లు మలైచామికన్నా ఎక్కువ వచ్చాయని తేలినది.

దేవరాజ్ ఉర్స్‌కోసం స్థానం కల్పించడానికి ఒక సభ్యుని సంసిద్ధత

బెంగుళూరు, మార్చి 13 (పి.టి.ఐ)

బెంగుళూరులోని శివాజీనగర్ నియోజకవర్గం నుండి రాష్ట్ర విధాననభకు ఎన్నికైన కాంగ్రెస్ అభ్యర్థి శ్రీ హమీద్‌ఖాన్, ఎం. పి, సి.సి. అధ్యక్షుడు శ్రీ దేవరాజ్‌ఉర్స్ పోటీ చేయడానికి వీలుగా తనస్థానాన్ని వదలి పెట్టడానికై నిర్ణయించారు.

శ్రీ ఉర్స్ నాయకత్వాన మైసూర్ రాష్ట్రంలో అధికార కాంగ్రెస్ అపూర్వ విజయాన్ని సాధించిందని కాంగ్రెస్ లెజిస్లేచరల్‌పార్టీకి నాయకత్వం వహించడానికై ఆయన అన్నివిధాలా అర్హుడని శ్రీ షా నేడొక ప్రకటనలో తెలిపారు

ఎన్నికల ప్రచారానికై తన శక్తినంతా వినియోగించడానికై శ్రీ ఉర్స్ ఈ ఎన్నికలో పోటీ చేయలేదు

తన నిర్ణయాన్ని శ్రీ ఉర్స్ మన్నించగలరన్న ఆశాభావాన్ని షా వ్యక్తంచేసారు

యుగోస్లావ్ బృందం త్వరలో ఢిల్లీ సందర్శన

బెల్గ్రేడ్. మార్చి 13 (పి.టి.ఐ)

యుగోస్లావియా అసెంబ్లీస్పీకర్ నిజాల్లో తోడోరోవిక్ ఆహ్వానత్వాన త్వరలో ఒక పార్లమెంటరీ ప్రతినిధిబృందం మన దేశం సందర్శించనున్నది. ప్రధానమైన సమస్యలపై తోడోరోవిక్ ఢిల్లీలో చర్చలు జరుపుతారు.

ఆయన అసెంబ్లీ స్పీకర్ మాత్రమే అయినప్పటికీ టిటోకు సన్నిహితుడుకాబట్టి యుగోస్లావియా తరఫున అధికారయుతంగానే చర్చలు జరపగలరని భావిస్తున్నారు.

బంగ్లాదేశ్ అవతరణ, నిక్సన్ చైనా యాత్ర మొదలైన ప్రముఖ అంతర్జాతీయ పరిణామాలు జరిగిన సమయంలో తోడోరోవిక్ భారత సందర్శన ముఖ్యమైనదిగా టాంజుగ్ వార్తాసంస్థ వ్యాఖ్యాత అన్నారు. నిక్సన్ చైనా యాత్ర ప్రభావమేమిటో ఇంకా స్పష్టంకావలసి ఉన్నది.

అభివృద్ధి వాణిజ్య వ్యవహారాల సమితి సభకు సంబంధించి కూడా భారత్-యుగోస్లావియాలు ఆసక్తితో ఉన్నాయి. దానితో పాటు కేంద్ర యూరప్ పరిస్థితి మధ్యధరా ప్రాంత పరిస్థితిగురించికూడా భారత నాయకులతో వారు చర్చలు జరుపుతారు.

పారిస్‌లో చైనా అమెరికా రాయబారుల చర్చలు

పారిస్, మార్చి 13 (ఎ.ఎఫ్.పి)

ఉభయదేశాల మధ్య క్రమబద్ధమైన రీతిలో సంబంధాలు ఏర్పరచుకోవాలని గ్రహించిన నిర్ణయాన్ని చైనా - అమెరికా నేడు అమలు జరపడం ప్రారంభించాయి.

చైనా - అమెరికా రాయబారులు నేడు ఇక్కడ చైనా రాయబార కార్యాలయంలో 60 నిముషాలసేపు సమావేశమయ్యారు.

నేటి ఉదయం అమెరికా రాయబారి ఆర్థర్ వాట్సన్ చైనా రాయబార కార్యాలయానికి వెళ్లినప్పుడు చైనా రాయబారి హువాంగ్ చెంగ్ ఆయనకు స్వాగతం చెప్పారు.

"మేము స్నేహపూర్వకమైన చర్చలు జరిపాము. ఇది మామధ్య అనేకర మావేశాలకు నాంది సూచకమని నేను భావిస్తున్నాను" అని అమెరికా రాయబారి ఈ తరువాత విలేకరులతో మాట్లాడుతూ అన్నారు

తరువాత సమావేశానికి తేదీ నిర్ణయించారా? అనివిలేకరులు ప్రశ్నించగా "మేము ఆలాంటి విషయాలను పాటించడంలేదు" అని ఆయన అన్నారు.

"ఎవరు కలుసుకోవాలనేది నేను ఆయనకు వదిలేస్తున్నాను" అని వాట్సన్, చెంగ్‌ను చూపుతూ అన్నారు.

తమ సమావేశం "బాగాబాగా" జరిగిందని వాట్సన్ అన్నారు.

నిక్సన్ పర్యటనవల్ల ఉభయదేశాల మధ్య వీర్వదిన సంబంధాలను కొనసాగించే కార్యక్రమంలో ఈసమావేశం ఒక భాగమని ఆయన అన్నారు.

"నేను హువాంగ్‌చెంగ్‌ను చూడవలసి వచ్చినపుడు లేదా ఆయన నన్ను చూడవలసి వచ్చినపుడు మేం మళ్లీ కలుసుకుంటాం" అని ఆయన అన్నారు.

"చైనా-అమెరికా సంయుక్త ప్రకటన ప్రకారం ఉభయదేశాలమధ్య సంబంధాలు కొనసాగించడానికి పారిస్ కేంద్రం కావాలని ఉభయపక్షాలు అంగీకరించాయని" చైనా రాయబారి అన్నారు.

వాలేరు మండలంలో 418 గ్రామాలు అలారం గోలుసు దుర్వినియోగం

కోనాలపట్టణం, మార్చి 13

అగ్నేయ రైల్వేలోని వాల్తేరు మండలంలో గత డిశంబరు మాసంలో మొత్తం 418గ్రామాలు అలారంగొలుసును దుర్వినియోగం జరిగింది. 8 కేసులే హుతమే దు దగులు పట్టుబడ్డారు. ఈ విధమయిన అలారం గొలుసు దురుపయోగంవల్ల మొత్తం 55 గంటలకుపైగా రైళ్ళు రాకపోకలకు అంతరాయం కలిగింది.

వాల్తేరు మండలంలో ఆంధ్రప్రదేశ్, ఒరిస్సా, మధ్యప్రదేశ్ రాష్ట్రాలకు చెందిన భాగాలున్నాయి. అలారం గొలుసు దురుపయోగం ఒరిస్సా భాగంలోనే అత్యధికం. ఆంధ్ర, ఒరిస్సా, మధ్యప్రదేశ్ భాగాలలో వరుసగా 53, 45, 320 మార్లు ఈదుర్వినియోగం జరిగింది.

ఎక్సైజ్, ఆదాయం పన్ను రాబడులనుండి రాష్ట్రాలకుమరి 300కోట్లు

(ఆంధ్రభూమి ప్రతినిధి)

న్యూఢిల్లీ, మార్చి 13

ఆదాయంపన్ను, ఎక్సైజ్ సుంకాలలో అదనపు వాటాగా రాష్ట్రాలకు మారు వందల కోట్ల రూపాయలు ఇస్తారని తెలుస్తున్నది.

ఆదాయంపన్ను రూపంలో 860 కోట్ల రూపాయలను, ఎక్సైజ్ సుంకాలరూపంలో 1800 కోట్ల రూపాయలను కేంద్రం వసూలు చేయగలిగిందని, ఇంత పెద్ద మొత్తంలో పన్నులు చెల్లించిన గనుక రాష్ట్రాలకు అదనపు వాటాలు ఇస్తారని తెలుస్తున్నది

ఇతర ప్రత్యక్ష పన్నుల వసూలుకూడా సంతృప్తి కరంగానే ఉన్నది.

కోరపుట్ నుండి లోక్ సభకు తిరిగి కాంగ్రెస్ గెలుపు

భువనేశ్వర్, మార్చి 13 (పి.టి.ఐ)

ఒరిస్సాలోని కోరపుట్ పార్లమెంటరీ నియోజకవర్గం ఉపఎన్నికలో కాంగ్రెస్‌పార్టీ తిరిగి విజయం పొందినది. ఈ నియోజకవర్గంలో జరిగిన ఉపఎన్నికలలో కాంగ్రెస్ అభ్యర్థి శ్రీ గిరిధారీ గోమాంగో తన సమీప ప్రత్యర్థి స్వతంత్రపార్టీ అభ్యర్థి అయిన దిలీప్ మాలన్నపై 25827 వేల వోట్ల మెజారిటీతో గెలుపొందారు.

గత సంవత్సరం జరిగిన అర్థాంతర ఎన్నికలలో విధాననభకుకూడా ఎన్నికైన కాంగ్రెస్ అభ్యర్థి జాగీరతి గోమాంగోపార్టీ ఆదేశాన్ని మన్నించి లోక్‌సభ సభ్యత్వానికి రాజీనామా చేసినందున ఈ ఉపఎన్నిక జరిగినది.

పోటింగ్ వయస్సు

(4వ పేజీ తరువాయి)

రాజకీయాలు పెరుగుతాయని విద్యార్థుల చరుపు దెబ్బతింటున్నదని. విస్తృతమైన స్థాయిలో ఎన్నికల నిర్వాహణ ఏర్పాటు చేయవలసి రావడంవల్ల ప్రభుత్వంపై ఎన్నికల నిర్వాహణ భారం పెరుగుతుందని వీరు అభిప్రాయ పడినారు.

ఈ కమిటీలోని ఇతర సభ్యులుఓటింగ్ వయస్సుకు 18 సంవత్సరాలకు తగ్గించడంవల్ల ప్రజాస్వామిక కార్యకలాపాలలో పాల్గొంటున్నామనే భావం యువతరంలో పెరుగుతుందని 13 సంవత్సరాల వయస్సు వచ్చిన వారిని అన్ని విషయాలలో పెద్దవారుగా భావించాలని కోరారు

ఈ ఇరువర్గాల అభిప్రాయాన్ని కూలంకషంగా పరిశీలించిన మీదట ఓటు వేసే హక్కునకు 18 సంవత్సరాల వయస్సు వచ్చిన వారికి ఇవ్వవచ్చని ఈ కమిటీ నిర్ణయించినది.

ఎన్నికల ప్రచార వ్యయాన్ని ప్రస్తుతం కన్నా హెచ్చుకుండా ఉండేదానికే ఈ కమిటీ అనుకూలాన్ని వ్యక్తంచేసినది

ఎన్నికల వ్యయాన్ని ప్రభుత్వ స్థాయికి పరిమితం చేయడం గురించి ఈ కమిటీ సభ్యులైన త్రిలోక్‌సింగ్, అటల్‌బిహారీ వాజపేయి, ఎల్.కె. అద్వాని కిన్నాక్షి హెయాన్ని వ్యక్తంచేసారు.

ఎన్నికలప్రచారం వ్యయంపై ప్రస్తుతం కల పరిమితిని ఎక్కువగా ఉల్లంఘించడమే జరుగుతున్నదని ఎన్నికల వ్యయానికి పెట్టిన పరిమితులను ఆచరణలో పెట్టడం సాధ్యంకాదని ఎక్కువమంది చెబుతుండడం రావడం అనివార్యమని త్రిలోక్‌సింగ్ అభిప్రాయపడినారు.

ఎన్నికల వ్యయానికై ప్రస్తుతం కల గరిష్ఠ పరిమితి కేవలం జూటకమని ఎన్నికల వ్యయాన్నిగురించి ప్రతి ఒక్కరూ అందరికీ దొంగలక్కలేనని ఈ గరిష్ఠ పరిమితిని బహిరంగా అమలు పరచగలిగితేనే ఉంచాలని లేకుంటే రద్దుచేయడం తగునని అటల్‌బిహారీ వాజపేయి అభిప్రాయపడినారు.

ఎన్నికల వ్యయంపై గరిష్ఠ పరిమితి ఉండాలని తీర్మానించినది అదేవిధంగా నియోజకవర్గం ప్రాతిపదికనాలా తదితర అంశాలను బట్టి నిర్ణయించడం తగునని కమిటీ అభిప్రాయపడినది.

రాజకీయపక్షాలు జరిపే ఎన్నికల ప్రచార వ్యయాన్నికూడా అందచేయాలని కోరాలని ఎన్నికలకమిషన్ చేసిన సూచనను ఈ కమిటీ ఆమోదించలేదు.

డబ్బుఖర్చుచేసి రాజకీయాలపై అక్రమ ప్రభావాన్ని చేయడాన్ని నిరోధించడానికి మాత్రమే ఎన్నికల వ్యయంపై పరిమితులను ప్రవేశపెట్టారని అభిప్రాయపడినారు పరిమితిని విధించకపోతే సాధారణ ఆర్థికస్థితికలవారు ఎన్నికలలో పోటీచేసి గెలవడం కష్టసాధ్యం కాగలదని ఈకమిటీ అభిప్రాయపడుతున్నది.

సోమనాథ్‌చటర్జీ అధికారంలో ఉండే పార్టీ తన ఎన్నికల అవసరాలకొరకు ప్రభుత్వవ్యవస్థను వినియోగించుకొనే అవకాశాన్ని కలిగిఉంటుందని అభిప్రాయ పడినారు.

'ప్రధాని ఇందిర విజయాల వల్ల విమర్శకుల చిత్తు'

లండన్ పత్రిక టెలిగ్రాఫ్ వ్యాఖ్య

లండన్, మార్చి 13 (రాయిటర్)

విజయాలు సాధించి "తనవి విమర్శలు చేసినవారిని" ప్రధాని ఇందిరాగాంధీ ప్రతిభావంతంగా "చిత్తు" చేసారని టెలిగ్రాఫ్ పత్రిక వ్యాఖ్యానించినది.

"బంగ్లాదేశ్ నుండి సేనల ఉపసంహరణ కార్యక్రమాన్ని పూర్తిచేయడం, విధాన సభ ఎన్నికలలో అఖండ విజయం సాధించడం ద్వారా కమ్యూనిస్టు వ్యతిరేక ధోరణిని మార్చివేయడం" మనే రెండు విజయాలు ప్రధాని సాధించారని మిత్రవార పత్రికైన టెలిగ్రాఫ్ వ్రాసినది

కోటిమంది శరణార్థుల రాకడానికి దారితీసిన బంగ్లాదేశ్ పరిస్థితి అమి చక్రతో శీఘ్రగతిలో సానుకూలంగా పరిణమించినది.

శాంతిని కలలు కూడా భారతీయులు నెలకొనకముందే భారత ప్రభుత్వం తన సేనలను ఉపసంహరించుకున్నట్టు కనిపిస్తున్నదని ఆ పత్రిక వ్రాసినది.

మార్క్సిస్టుల అలరి

(1వ పేజీ తరువాయి)

నాంబారి అని కూడా పాలు నినాదాలు చేశారు.

రాష్ట్రపతి శ్రీ గిరి సభాభవనంలో ప్రవేశించి తమ సీటులో ఆసీనులు కాగానే ప్రతిపక్ష నాయకుడు శ్రీ వి. కె. గోపాలన్ లేచి "మహాశయా! ఈ దేశంలో పార్లమెంటరీ వ్యవస్థాయ్యం మృతిచెందిన దన్న దుర్వార్తను మీకు తెలియ జేయడానికి విచారిస్తున్నాను"

కాంగ్రెస్ సభ్యులు చేసిన నిరసనను ధిక్కరించి బిగ్గరగా మాట్లాడుతూ"దేశంలో స్వేచ్ఛాయుతమైన న్యాయమైన రీతిలో ఎన్నికలు జరగలేదు" అని అన్నారు ప్రజాస్వామ్యం మృతి చెందినదని. దానిని నమాధి చేయ ధమే తరువాయి అని ఆయన అన్నారు పశ్చిమ బెంగాల్‌లోను మరి కొన్ని ఇతర చోట్ల వోటర్లను స్వేచ్ఛాయుతంగా వోటు చేసేందుకు అనుమతించలేదని ఆయన పేర్కొన్నారు ప్రజలను పీడులలో నేకాల్చి లంపారని ఆయన ఆరోపించారు.

అయితే రాష్ట్రపతి శ్రీ గిరి శ్రీ గోపాలన్ విమర్శను విన్పించుకోకుండా తన ప్రసంగాన్ని చదవడం ప్రారంభించారు.

రాష్ట్రపతి ప్రసంగం ఆయనకు, మార్క్సిస్టు, ఫార్వర్డు బ్లాకు సభ్యులకు మధ్య వాగ్యుద్ధంగా పరిణమించినదని పరిశీలకులు వ్యాఖ్యానించారు. అయితే రెండు ప్రతిపక్షాల సభ్యుల నినాదాలను పట్టించుకోకుండా తన ప్రసంగాన్ని నిరాటంకంగా కొనసాగించడంతో అందులో శ్రీ గిరిదే విజయమని వారు వ్యాఖ్యానించారు.

అయితే శ్రీ గిరి శ్రమపడుతూ ఎంతో జాగ్రగా చదివినప్పటికీ అది స్పష్టంగా విన్పించలేదు.

కాంగ్రెస్ సభ్యులు ఆయన ప్రసంగిస్తున్నప్పుడు అనేక సందర్భాలలో హర్షధ్వానాలు చేసారు.

పశ్చిమ బెంగాల్‌నుండి వీరు. ఆంధ్ర, జమ్మూ కాశ్మీర్ మున్నగు రాష్ట్రాలలో కూడా ఎన్నికలలో కాంగ్రెస్ ప్రజలను చెదరించినదని. అన్యాయపూరిత కార్యకలాపాలకు దిగినదని మార్క్సిస్టు ఫార్వర్డు బాకు సభ్యులు తరువాత ఒక పత్రికా ప్రకటనలో పేర్కొన్నారు. "ప్రజాస్వామ్య పద్ధతులకు ఏర్పడిన ఈ పరాజయాన్ని మేం సహించాలం" అని వారు అన్నారు

జనవాక్యం

హుజూరాబాద్‌లో నీటి కొరత

ఆర్యా,

కరీంనగర్ జిల్లా, తాలూకా కేంద్రమైన హుజూరాబాద్‌లో దాదాపు 5, 6 సంవత్సరములనుండి మంచినీటి కొరత ప్రజలు చాలా బాధపడు తున్నారు. బస్టాండ్ ప్రాంతంలో ఎక్కడ చూచినను బావులలో నీరులేదు. దాదాపు అన్నిబావులలోను రాతి సందులందైన పొరలు వున్నందున తప్పుటకు వీలు లేకున్నది. దాదాపు నెలరోజుల నుండి చాలా దూరములోగల బావులకు పోయి నీరుతెచ్చుకొంటున్నారు. వేసవి కాలము ఇప్పుడే మొదలు అయినది. ఈ రోజులలోనే ఈబావులకు ముందు పరిస్థితి ఎలావుంటుందో తెల్పనవసరములేదు.

హుజూరాబాద్‌కు సమీపముగల"కోటుల కర్మ" గ్రామము వాగునీటిని కుళాయిల ద్వారా సరఫరా చేయడానికి సంవత్సరము క్రితము పరిశం రూపొందించారు కాని, ఇప్పటివరకు ఏలాంటికార్యక్రమం మొదలు కాలేదు. తక్షణం నీటి సరఫరా పరిస్థితి మెరుగు చేయాలని అధికారులకు విజ్ఞప్తి.

పెండెం లక్ష్మణరావు

హుజూరాబాద్.

చింతపల్లిలో ఆస్పత్రి అవశ్యకత

ఆర్యా,

నల్గొండ జిల్లా, దేవరకొండ తాలూకా చింతపల్లి గ్రామంలో ప్రభుత్వ ఆస్పత్రిలేక ప్రజలుఇబ్బంది పడుతున్నారు. ఈగ్రామం పరిసర గ్రామాలకు కూడలి మాత్రమే కాక సమితి ప్రధాన కేంద్రం. దాదాపు ఏడువేలు జనాభా ఉన్నా వైద్య వసతి లేక ప్రజలు ఎంతో ఇబ్బంది పడుతున్నారు. ప్రయివేటు వైద్యులు, నాటువైద్యం చేస్తున్నప్పటికి ధన వ్యయంతప్ప బాధలు నయంకావడంలేదు

చింతపల్లి గ్రామ ప్రజలలో అధికభాగం బీద ప్రజానీకమైనందున వారికి ఉచితవైద్య సౌకర్యం చేయుటకై గ్రామంలో ప్రభుత్వ ఆస్పత్రి ఏర్పాటు చేయాలని వైద్య శాఖ అధికారులకు విజ్ఞప్తి చేస్తున్నాము.

హాల్యాయి లలితాముత్యాలరావు

కె. జగన్‌మోహన్

చింతపల్లి.

బోధన్ ప్రయాణీకుల ఇబ్బంది

ఆర్యా,

నిజామాబాద్ నుండి బోధన్ మార్గంలో లోగడ నడుపుతున్న బస్సులను రద్దు చేయడంవల్ల రాత్రి 10-30 గంటలకు బోధన్ వెళ్ళడానికై అటాంటా ఎర్పాటైనలో నిజామాబాద్ వచ్చే ప్రయాణీకులు ఇబ్బంది పడుతున్నారు. బస్సులను రద్దు చేసిన విషయ మెంటో నడుస్తుర్యాయి కాని బోధన్ మార్గంలో నిజామాబాద్‌కు 5 మైళ్ళ దూరాన ఉన్న జానకంపేట వెళ్ళాలన్న బోధన్ వరకు ఉన్న బస్టాండ్‌కు ఆటోలు నడిపేవారు వసూలు చేస్తున్నారు. జానకంపేట వరకు వెళ్ళే నిజామాబాద్ బస్సులను 6-15 గంటల వరకే నడుపుతున్నారు. ఈ బస్సులను కనీసం రాత్రి 9 గంటల వరకైనా నడిపినప్పుడే ప్రయాణీకులకు సౌకర్యంగా ఉంటుంది.

ప్రయాణీకుల సౌకర్యాన్ని గుర్తించి బోధన్ మార్గంలో తిరిగి మామూలుగా బస్సులతోపాటు లోకల్ బస్సులను రాత్రి 9 గంటల వరకు నడిపే ఏర్పాట్లు చేయాలని కోరుతున్నాము.

తాళ్ళ లక్ష్మీనారాయణ,
ఎడమల నర్సింహులు,
జి. విశ్వనాథం

జానకంపేట.

షాద్‌నగర్‌లో నీటి కొరత

ఆర్యా,

మహబూబ్‌నగర్ జిల్లా షాద్‌నగర్ పట్టణములో ప్రతిసంవత్సరమువలె ఈసంవత్సరముకూడా నీటి కొరత అతిశయంగా ఉన్నది. ఇక్కడి ప్రజలు నీటికొరకు బాధా ఇబ్బందులు పడుచున్నారు. ఒక్కకుండ మంచినీళ్ళకోసం గంటలతరబడి మంచినీళ్ళబావివద్ద క్యూలో నిలబడవలసివస్తున్నది. నీటికోసం బావి దగ్గర రోజూ కొట్లాటలు జరుగుతూనే యున్నవి. మంచినీటి కుళాయిల కొరకు 7 లక్షలు మంజూరు అయినవి కాని ఆ పథకము ఇంకా అమలు జరుపలేదు.

ఇకనైనా ప్రభుత్వ అధికారులు షాద్‌నగర్ పట్టణవాసులు మంచినీటికోసంపడుతున్న ఇబ్బందులగ్రహించి, షాద్‌నగర్‌కు మంచినీటి కుళాయిలను ఏర్పాటు చేయగలరని విజ్ఞప్తి చేస్తున్నాము.

మహేష్‌కుమార్
సురేష్‌కుమార్

గాంధీనగర్ కాలనీ,
షాద్‌నగర్

రాష్ట్రపతి ప్రసంగం

(1వ పేజీ తరువాయి)

మిక స్వాతంత్ర

తుంబా రాకెట్ కేంద్రం అభివృద్ధికి భంగం రాకుండా చర్యలు

కేరళ అసెంబ్లీలో ముఖ్యమంత్రి అచ్యుతమీనన్ హామీ

త్రివేండ్రం, మార్చి 13 (యు ఎన్ ఐ)

తుంబారాకెట్ కేంద్రం అభివృద్ధిచెందేటు రాష్ట్ర ప్రభుత్వం శక్తివంచన లేకుండా ప్రయత్నించకలదని కేరళ విధాన సభలో ముఖ్యమంత్రి శ్రీ సి. అచ్యుతమీనన్ నేడు హామీ యిచ్చారు.

కోదసీ పరిశోధనా కేంద్రం తాలూకు ముఖ్యమైన విభాగాలను తుంబానుండి తరలించరాదని కేంద్రంపై రాష్ట్రప్రభుత్వం ఒత్తిడి చేయకలదని మార్క్సిస్టు పార్టీ సభ్యుడు శ్రీ సి. బి. వారియర్ పరిశీలనకు సావధానతీర్మానానికి సమాధానంగా ముఖ్యమంత్రి తెలిపారు.

రాష్ట్ర ప్రభుత్వం వాకబుచేసి తెలుసుకున్న సమాచారాన్ని బట్టి, తుంబా కేంద్రం మంచి ముఖ్యమైన ఏ విభాగాలను తరలించే యోచనలేనట్లు తలుస్తున్నదని శ్రీ మీనన్ చెప్పారు. ప్రస్తుతం తుంబాలోఉన్న రాకెట్ తయారీవిభాగాన్ని, ప్రత్యేకరకపు ఇంధనం విభాగాన్ని యింకా అభివృద్ధి పరచారని కూడా కోదసీ పరిశోధనా సంస్థ ప్రధానాధికారి ప్రొఫెసర్ ఎం జి కె మీనన్ చెప్పారని ముఖ్యమంత్రి తెలియచేశారు.

తుంబా స్థావరం వరిసరాలలో భౌగోళిక పరిస్థితులు, జనసాంద్రత, మత్స్య పరిశ్రమ వంటి కొన్ని కారణాల దృష్ట్యా కోదసీ పరిశోధనా సంస్థ శ్రీ హరికోటలో రాకెట్ ప్రయోగ కేంద్రాన్ని నెలకొల్పవలసి వచ్చిందనీ, అందువల్ల తుంబా కేంద్రానికి ఏ విధమైన భంగం తలగదని ప్రొఫెసర్ మీనన్ చెప్పారని ముఖ్యమంత్రి పేర్కొన్నారు.

రెండు రాష్ట్రాలలో గుర్తింపునకైనా నోచుకోని ప్రతిపక్షాలు

న్యూఢిల్లీ, మార్చి 13 (యు.ఎన్.ఐ)

మహారాష్ట్ర, గుజరాత్ రాష్ట్రాల కొత్త అసెంబ్లీలో ప్రతిపక్షంగా గుర్తించడానికి కావలసిన సంఖ్యాబలం ఏ ప్రతిపక్షానికీ లేకుండా పోయింది. మొత్తం స్థానాలలో ఐదవవంతుకు తగ్గకుండా సంఖ్యాబలం ఉంటే ప్రతిపక్ష ప్రతిపత్తి లభిస్తుంది.

మహారాష్ట్రలో కాంగ్రెస్ కు 222 స్థానాలు వచ్చాయి. ప్రతిపక్షాన్నంతటికీ ఎక్కువసీట్లు సంపాదించుకున్న పెజంట్స్ అండ్ వర్కర్స్ పార్టీకి పదుస్థానాలు వచ్చాయి. ఆ తర్వాత చెప్పుకోవలసినది జనసంఘం జనతామోర్చాకి ఐదుసీట్లు లభించాయి. ఇండిపెండెంట్లు మట్టుకు 20మంది ఉన్నారు. కనీసం 27మంది ఉంటే ప్రతిపక్షంగా గుర్తింపు లభిస్తుంది.

గుజరాత్‌లో కాంగ్రెస్ విచ్ఛిన్నం తర్వాత రెండుసంవత్సరాలపాటు అధికారంలో కొనసాగిన పాత కాంగ్రెస్‌కు ఈ సారి ప్రతిపక్షంగా వరిగణన పొందడానికి సైతం కావలసినన్ని స్థానాలు రాలేదు. ప్రతిపక్షం గుర్తింపుకోసం 1 స్థానాలు అవసరంకాగా ఇప్పుడు పాత కాంగ్రెస్‌కు 16మాత్రమే లభించాయి.

మైసూరు రాష్ట్రంలో మట్టుకు పాత కాంగ్రెస్‌కు ప్రతిపక్షంగా ఉండటానికి చాలినంత సంఖ్యాబలం ఇప్పటికే సమకూరింది.

తిప్పరి రామకృష్ణయ్య మృతిపట్ల సంతాపం

కరీంనగర్, మార్చి 13

ఆయుర్వేద వైద్యుడు, రచయిత, కరీంనగర్ హిందీ ప్రేమీ మండలి ఉపాధ్యక్షుడు అయిన డాక్టర్ తిప్పరి రామకృష్ణయ్య మృతిపట్ల మండలి అధ్యక్షుడు శ్రీ వి. వెంకటరామారావు ప్రగాఢసంతాపం ప్రకటించారు.

డాక్టర్ రామకృష్ణయ్య హృద్రోగం వల్ల యీ నెల 7వ తేదీ ఆకస్మికంగా మరణించారు. హిందీ భాషా వ్యాప్తికి ఆయన చేసిన కృషి ఆనల్పమనీ రాష్ట్ర ఆయుర్వేది వైద్య మండలి జిల్లా శాఖ కార్యదర్శి పదవి నిర్వహించారనీ శ్రీ వెంకటరామారావు సంతాప ప్రకటనలో చెప్పారు.

రాంపురం యువజన సంఘం

రాంపురం, మార్చి 13

నిజామాబాద్ తాలూకా రాంపురం గ్రామంలో సర్పంచ్ శ్రీ ఎన్. రామకృష్ణారెడ్డి అధ్యక్షతన ఇటీవల యువజన సంఘం ఎన్నికలు నిర్వహించి ఈ క్రిందివారిని కార్యవర్గ సభ్యులుగా ఎన్నుకున్నారు

అధ్యక్షుడు: ఎన్ వెంకటరాంరెడ్డి. ఉపాధ్యక్షుడు: ఎన్. రఘుపతిరెడ్డి. వదాన కార్యదర్శి: వి. గంగాధర్‌గౌడ్, సహాయ కార్యదర్శి: సుదర్శన్‌గౌడ్, అర్థసెక్రటరీ: వి.నరేందర్‌గౌడ్, కోశాధికారి: మహమ్మద్‌జమాల్.

సలహాదారుడు: సర్పంచ్ శ్రీ ఎన్ రామకృష్ణారెడ్డి.

చవాన్ 59వ జన్మదినం

బొంబాయి మార్చి 18 (యు.ఎన్.ఐ)

కేంద్ర ఆర్థిక మంత్రి శ్రీ వై.బి. చవాన్ నేడు తమ 59వ జన్మదినం జరుపుకున్నారు.

మహారాష్ట్ర పి.సి.సి. అధ్యక్షుడు శ్రీ వసంతరావు పాటిల్, వివిధవర్గాలకు చెందిన ప్రముఖులు శ్రీ చవాన్‌ను కలుసుకుని ఆయనకు శుభాకాంక్షలు తెలియజేశారు.

ట్రక్కు ప్రమాదంలో 15 మంది మృతి: 70 మందికి గాయాలు

నూరత్, మార్చి 18 (యు.ఎన్.ఐ.)

నూరత్ జిల్లాలోని వ్యారా సమీపంలో గల టిచ్చక్‌పూరా గ్రామంవద్ద ఒక ట్రక్కు ప్రమాదానికి గురైన ఫలితంగా 15 మంది మృతిచెందారు. 70 మందికి గాయాలు తగిలాయి. వీరిలో 46 మంది పరిస్థితి తీవ్రంగా ఉన్నది.

స్వాధీనంతో అమ్మకం

కీలక ప్రదేశంలో సుమారు 550 చ.గజముల విస్తీర్ణంలో వున్నటి గొప్ప సింగిల్ అండ్‌డబుల్ అంతస్తులభవంగ్లా. అధునాతనమైన అన్ని సౌకర్యాలతో వెంటనే 1200/- కిరాయవచ్చుచున్నది. దీనిని 2 భాగాలుగా గాని లేదా లాడగా గాని అమ్మబడును

ఎస్టేట్ (సేల్) కార్పొరేషన్
మ్యాప్యారడైజ్ లాడ్జి లోపల,
మోజంజాహి మార్కెట్, హైదరాబాద్
ఫోన్: 51891

(Khan & Sons)

ఇరాన్‌లో తొమ్మిది మంది గెరిలాలకు మరణ దండన అమలు

టెహరాన్ మార్చి 12 (రాయిటర్)

ఇరాన్ సైనిక న్యాయస్థానం వరణ దండన విధించిన తొమ్మిదిమంది గెరిలాలను నేడు సైనికి సిబ్బందివారు కాల్చి చంపారు.

హత్యలు, విధ్వంసచర్యలు, ప్రభుత్వ వ్యతిరేక కార్యకలాపాలు అక్రమంగా ఆయుధాలను కలిగిఉండటం కమ్యూనిస్టులతో చేతులు కలపడం, సాయుధదోపిడీలకు దిగడం మొదలయిన పనులను చేసినట్లు ఈగెరిల్లాలపై ఆరోపణలను చేశారు

భార్యల విజయం

కిషోర్, మార్చి 18 (పి టి ఐ)

తమ భర్తల స్థానంలో రాజస్థాన్ విధానసభకు ఎన్నికకావడానికి కాంగ్రెస్ టికెట్లుఇచ్చిన ఇద్దరుమాజీమంత్రుల సతీమణులు ఈ ఎన్నికలలో గెలిచారు.

రాజస్థాన్ విధాన సభకు గెలిచిన ఈ ఇద్దరు శ్రీమతి సమందర్ కన్వర్ శ్రీమతి భగవతీదేవి వీరు మాజీ ఉపమంత్రులు మాధవసింగ్, జైరాజ్‌ల సతీమణులు

ఆగాఖాన్ పాక్ సందర్శన

న్యూఢిల్లీ మార్చి 18 (యు. ఎన్. ఐ)

ఆగాఖాన్ ప్రిన్స్‌కరీమ్ నిన్న రావల్పిండిలో భుట్టోతో సమావేశమైనట్టు పాకిస్తాన్ రేడియో తెలిపినది.

భుట్టో ఆహ్వానంపై ఆయన పాకిస్తాన్ దర్శిస్తున్నారు.

సభ్యుల మృతికి లోక్‌సభ సంతాపం

న్యూఢిల్లీ మార్చి 18 (యు ఎన్ ఐ)

లోక్‌సభ శీతాకాల సమావేశాల సమయంలో మృతిచెందిన ఎనిమిదిమంది మాజీ సభ్యులు ఇద్దరు ప్రస్తుత సభ్యుల మృతికి లోక్‌సభలో నేడుసంతాపం వ్యక్తం చేసారు.

వారి తమ తమ పరిధిలో పేదలకు మేలు చేసారని వారుగొప్ప లోటు దేశానికి కొట వచ్చిందని కనిపిస్తున్నదని ప్రధాని శ్రీమతి ఇందిరాగాంధీ అన్నారు

ప్రధాని అభిప్రాయాలతో ప్రతిపక్ష సభ్యులు శ్రీయుతులు ఎస్ ఎం బెనర్జీ: కె. మనోహరన్, జగన్నాథరావు జోషి, పీలూ మోడి, కిరణ్ ఎం. గాడ్‌ఫే పరిపరివిధంగా

పరలోకవాసివారి ఆత్మశాంతికై సభలో రెండు నిమిషాలు మౌనం పాటించారు

లోక్‌సభ తుదిశ్వాసవారి మృతికి సంతాపం వ్యక్తం చేసినది.

అస్సోరీఖాన్ దుర్గాదాస్ భాటియా, బి కె. గైక్వాడ్ స్వామి రామానందతీర్థ ఎస్. ఎస్. రామోల్, ఎస్ సి చటర్జీ, వి.ఎస్ సర్వాటే, జి ఎ లోలంయా పాచ్ గద్ద నంజప్ప, శ్రీమతి సుషమాసేన్

17న సిండికేట్ బ్యాంక్ సిబ్బంది సంఘం వార్షికోత్సవం

హైదరాబాద్, మార్చి 18 (ఎ ఎన్ ఎన్)

సిండికేట్ బ్యాంక్ సిబ్బంది సంఘం 12వ వార్షికోత్సవం ఈనెల 17న ఇక్కడ జరుగుతుంది.

అఖిలభారత బ్యాంక్ సిబ్బంది సంఘాధ్యక్షుడు శ్రీ డి వి పద్దా ఉత్సవాన్ని ప్రారంభిస్తారు

సిండికేట్ బ్యాంక్ సిబ్బంది సంఘాధ్యక్షుడు శ్రీ కె కె మందర్ అధ్యక్షత వహిస్తారు.

నగరంలో నీటి పక్కువాడలలో నీటికొరతవల్ల ఇక్కట్లు

హైదరాబాద్, మార్చి 18

పట్టణగరాలలోని అనేక ప్రాంతాలలో నీటి ఎద్దడి తీవ్రంగా ఉన్నది సంజీవరెడ్డి నగర్, అమీర్‌పేట్, నార్‌లాలాగుడా, మెట్టుగుడా, మలక్‌పేట్, సుల్తాన్‌బజార్, ప్రాంతాలలో నీటి ఎద్దడి తీవ్రంగా ఉన్నది మలక్‌పేట మున్సిపల్ కాలనీలోను, సుల్తాన్‌బజారులోని కొన్ని ప్రాంతాలలోను ఉదయం 7-30గంటలకే కొళాయిలలో నీరు రావటం నిలిచిపోతున్నది. లాలాగూడా, మెట్టుగుడా, తూర్పుకిరాణాబాద్ ప్రాంతాలలో వేలాది మంది ఇబ్బందిపడుతున్నారు. కార్పొరేషన్ అధికారులు లారీల ద్వారా నీరు సరఫరా జరుగుతున్నట్టు తెలుస్తున్నది. సంజీవరెడ్డినగర్‌లో రోజుకు 2గంటలకు మించి నీరు రావటంలేదు.

ఇజ్రాయిల్‌కు జలాంతర్గాములు అమ్మితే ఉద్రిక్తత

బ్రిటన్‌కు ఈజిప్ట్ హెచ్చరిక

కైరో, మార్చి 13 (ఎ పి)

ఇజ్రాయిల్‌కు జలాంతర్గాములనుఅమ్మితే పశ్చిమ సియాలో ఉద్రిక్తత ఇంకా పెరుగుతుందని బ్రిటన్‌ను ఈజిప్ట్ నిన్న హెచ్చరించినది

ఈజిప్ట్‌లోకల సంబంధాలపై అరబ్ ప్రజల వైఖరిపైనవడే ప్రభావాన్ని దృష్టిలో పెట్టుకుని జలాంతర్గాముల సరఫరా విషయాన్ని బ్రిటన్ తిరిగి పరిశీలించగలదని ఈజిప్ట్ ఉపమంత్రి ఆశాభావం ప్రకటించారు

చెప్పులువేసి పాండవుల బొమ్మల ఊరేగింపు

తిరుచిరాపల్లిలో ద్రవిడకజగం చర్య

తిరుచిరాపల్లి, మార్చి 13 (యు ఎన్ ఐ)

పాండవుల బొమ్మలకు చెప్పులు కొట్టి ద్రవిడకజగం వారు నిన్న ఇక్కడ ఊరేగింపు జరిపారు.

తమిళనాడు నుండి బ్రాహ్మణులు వెళ్ళిపోవాలని చేయిమందికల ఆ ప్రదర్శకులు నినాదాలు చేసారు.

మూఢనమ్మకాల నిర్మూలనకు ద్రవిడకజగం జరుపుతున్న సభలలో భాగంగా ఆ ఊరేగింపు జరిగింది

ఒక ఎద్దుబండిలో కూర్చొని ఇ. వి రామస్వామి నాయకర్ ఆ ఊరేగింపునకు నాయకత్వం వహించారు.

ఎల్. ఎన్. మిశ్రా ప్రమాణ స్వీకారం

న్యూఢిల్లీ, మార్చి 13 (యు.ఎన్.ఐ)

బీహార్‌లోని దర్భాంగా పార్లమెంటరీ నియోజకవర్గం ఉపఎన్నికలో గెలుపొందిన విదేశ వాణిజ్యశాఖ మంత్రి శ్రీ ఎల్. ఎన్. మిశ్రా నేడు ప్రమాణ స్వీకారం చేసారు.

శ్రీ మిశ్రా ఇంతకు పూర్వం రాజ్యసభ సభ్యుడిగా ఉన్నారు.

అసెంబ్లీలో కాంగ్రెస్‌కు ఇదివరకు ఎన్నడూ లేనన్ని స్థానాలు

హైదరాబాద్ మార్చి 13 (పి టి ఐ)

ఆంధ్రప్రదేశ్ అసెంబ్లీలోని 287 సీట్లలోను కాంగ్రెస్ పార్టీ మొత్తం 219 సీట్లను గెల్చుకుంది.

కాంగ్రెస్‌పార్టీకి అసెంబ్లీఎన్నికల్లో ఇన్ని సీట్లులభించడం ఇదే మొదటిసారి ఇండిపెండెంట్లతో సహా ప్రతిపక్షాలన్నింటికీ కలిపి కాంగ్రెస్ సభ్యులంకంటే మూడింట ఒక వంతు స్థానాలుకూడా లభించలేదు

కాంగ్రెస్‌కు ఇండిపెండెంట్లు ప్రధాన ప్రతిపక్షమవుతారు వీరిసంఖ్య 42ఉన్నది అయితే వీరిలో సమారు సగం మంది తిరుగుబాటు కాంగ్రెస్ వాదులేనని చెబుతున్నారు జనసంఘ్, ప్రతిపక్ష కాంగ్రెస్, సోషలిస్టుపార్టీ, ముస్లింలీగ్ పార్టీలకు అసెంబ్లీలో ఒక్క స్థానం కూడా లభించలేదు మితవాద కమ్యూనిస్టుపార్టీ మార్క్సిస్టుపార్టీ స్వతంత్ర పార్టీలకు నామమాత్రమైన ప్రాతినిధ్యం లభించింది

మితవాద కమ్యూనిస్టుపార్టీకి ఏడుసీట్లు, స్వతంత్రపార్టీకి 2 సీట్లు, మార్క్సిస్టుపార్టీకి ఒక సీటు లభించాయి సంపూర్ణతెలంగాణా ప్రజానీకానికి రెండు స్థానాలు లభించాయి.

విద్యార్థి సంఘాలకు పరోక్ష పద్ధతి ఎన్నికలు

వైస్ ఛాన్సలర్ ప్రకటన

హైదరాబాద్, మార్చి 18

శ్రీమతి సత్యవత్మ్మ స్మారక కళాశాల విద్యార్థి సంఘానికి ఉస్మానియా విశ్వవిద్యాలయ వైస్ ఛాన్సలర్ శ్రీ ఎన్ నరోత్తమరెడ్డి ఇటీవల ప్రారంభోత్సవం చేశారు. యువకుడు, శ్రీ వి. వి. రంగారావు సెక్యులర్, ప్రజాస్వామ్య వాతావరణంలో విద్యాభివృద్ధికి చేసున్న సేవలను, ఆయన సేవానిరతిని ప్రశంసించారు. విద్యార్థిసంఘాలకు పరోక్ష ఎన్నికల పద్ధతివల్ల ఎన్నికలలో మామూలుగా సాగే అవినీతి పద్ధతులు నివారించగలవని శ్రీనరోత్తమరెడ్డిఅన్నారు. ఈ కళాశాల విద్యార్థులు దేశంలోని గొప్పవారిని ఆదర్శంగా పెట్టుకొని, కళాశాలకు మంచిపేరు తీసుకురాగలరని వైస్ ఛాన్సలర్ ఆదేశించారు

రంగారావు తల్లి స్వర్గీయ శ్రీమతి సత్యవత్మ్మ నరసింహారావు చితవటాన్ని, విద్యాశాఖ ప్రత్యేక కార్యదర్శి శ్రీ రామమూర్తి ఆవిష్కరించారు.

విద్యార్థులు తమ విద్యపట్ల ఆసక్తి కనబరుస్తూ, తమ జీవితానికి అవరోధంకలిగించే గొడవల్లోకి దిగరాదని శ్రీ రామమూర్తి సలహా యిచ్చారు.

కళాశాల వ్యవస్థాపకుడు శ్రీ రంగారావు మాట్లాడుతూ యీ కళాశాల పుట్టుపూర్వోత్తరాలను వివరించి, కొత్త భవన నిర్మాణం జరిగే వరకు ఆ కాలేజి భవనంలో కొంతకాలం నడిచేందుకు అనుమతించాలని వైస్ ఛాన్సలర్‌కు విజ్ఞప్తి చేశారు.

ప్రొఫెసర్లు, విద్యార్థుల సహకారంతో ఈ విద్యాసంస్థ ఆదర్శప్రాయంగావుండేటట్టు చేయగలనని ప్రిన్సిపాల్ శ్రీ ఎం ఎ రావు హామీఇచ్చారు.

విద్యార్థి సంఘ కార్యదర్శి శ్రీనరేందర్ నివేదిక చదివారు వైస్ ఛాన్సలర్‌కు, విద్యాశాఖ కార్యదర్శికి కుమారి పద్మావతి సన్మానపత్రాలు సమర్పించారు.

విద్యార్థి సంఘం ఏర్పాటుచేసినసాంస్కృతిక కార్యక్రమంతో సభ ముగిసింది

శ్రీనగర్‌లో ఇద్దరు అవామీ కమిటీ సభ్యులకు కత్తిపోట్లు

శ్రీనగర్, మార్చి 18 (యు.ఎన్ ఐ)

శ్రీనగర్‌లోని బాజ్‌పురా ప్రాంతంలో నేటి మధ్యాహ్నం అవామీయాక్షన్ కమిటీ అనుయాయిల నిద్దరిని ఎవరో ఒక వ్యక్తి కత్తితో పొడిచారు.

వారిని ఆసుపత్రిలో చేర్చారు. ఆ ఇద్దరి పరిస్థితి ప్రమాదకరంగా ఉన్నది.

అవామీ యాక్షన్ కమిటి బలపరచిన జమాయితే ఇస్లామి అభ్యర్థి సైఫుద్దీన్ కారి నిర్బంధంలో ఉండికూడా బాన్సార్ నియోజక వరంనుండి గెలిచిన సందర్భంగా ఊరేగింపు జరవగా ఆ సంఘటనజరిగినట్టు విశ్వసనీయ వర్గాలద్వారా తెలిసినది.

రష్యాలో భూగర్భ అణ్వస్త్ర పరీక్ష

వాషింగ్టన్ మార్చి 12 (ఎ పి)

సోవియట్ యూనియన్ యీ సంవత్సరంలో రెండవదఫా భూగర్భంలో అణ్వస్త్ర పరీక్ష జరపినట్టు సూచనలు కనిపించాయిని అమెరికా అణుశక్తి వ్యవహారాల కమిషన్ మొన్న ప్రకటించినది

P. U. C.
OSMANIA MATRIC
Classes for the above two exams to be held in Oct '72 have just commenced and are running in full swing. Join with confidence
People's Tutorial College
Gunfoundry Road, Hyderabad

వ్యాపార సరళి

ఉస్మాన్‌గంజ్ ధరలు

మెసర్స్ కె. జయప్రకాశ్‌రామ్ అండ్ కంపెనీ
13 3 72

తెల్లజొన్నలు	85-00	95-00
చవ	84-00	85-00
పచ్చ	80-00	81-00
వనుపు	140-00	182-00
కందులు	105-00	110-00
ఎర్రకందులుచిన్నవి	95-00	100-00
పెసలు	150-00	160-00
మినుములు	170-00	180-00
శనగలు	100-00	108-00
ఉలవలు	60-00	71-00
వెలము	105-00	165-00
బెల్లము	60-00	70-00
తెదలు	82-00	84-00
మక్కజొన్నలు	80-00	81-00
మిర్చి	190-00	300-00
చింతపండు	100-00	175-00
ఎర్రగడ్డ	70-00	100-00
ఉల్లిగడ్డ	26-00	31-00
గోధుమలు	95-00	110-00
తునుములు	92-00	93-00
నువ్వులు	260-00	280-00
[illegible]	[illegible]	[illegible]
	190-00	192-00
ఆముదాలు	122-00	123-00
పెద్ద కందివప్పు	168-00	172-00
చిన్న కందివప్పు	148-00	165-00
మినప వప్పు	255-00	258-00
పెసర వప్పు	210-00	215-00
శనగ వప్పు	130-00	132-00
నిరిశనగ వప్పు	210-00	220-00
దనియాలు	130-00	160-00
బఠాణికాయ	120-00	130-00
కొత్తి సొంబలు	130-00	126-00
పాత సొంబలు	165-00	185-00

తెలుగు సందేశాలతోను కవిప్రముఖుల కవితలతోను
ఉగాది గ్రీటింగ్ కార్డులు

©Copyright

మీ హితులకు ఉగాది శుభాకాంక్షలు పంపారా? ఇంకా మీరు పంపి వుండకపోతే త్వరపడండి మరి. మా డీలర్లవద్ద కొద్దిగా మాత్రమే కార్డులు వున్నాయి.

Script Arts
8 State Bank Street, Post Box No.2248
Mount Road, MADRAS 2 Phone: 85103

forget hot summer with bajaj room coolers

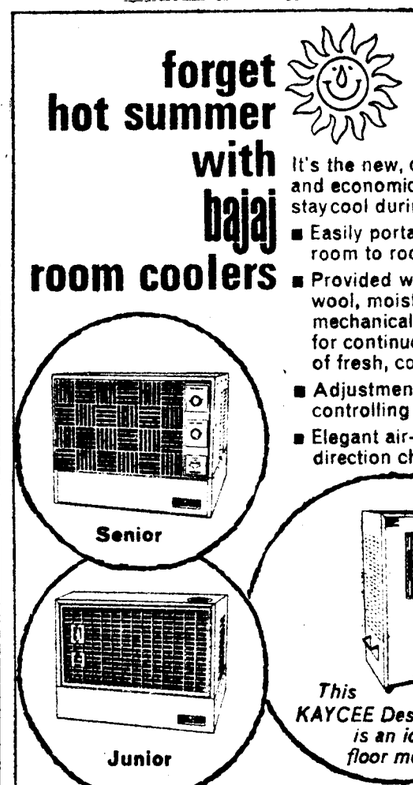

It's the new, convenient and economical way to stay cool during summer.
- Easily portable from room to room.
- Provided with wood-wool, moistened mechanically by pump for continuous supply of fresh, cool air.
- Adjustments for controlling humidity.
- Elegant air-flow-direction changer.

bajaj electricals limited
45-47, Veer Nariman Road, Bombay-1.
Branches all over India.

heros'-BE-117

అవును—
శాలోఫెన్
బాధానివారిణి మాత్రలు
తలనొప్పి, పళ్ళు, పంటినొప్పి, ఒళ్లునొప్పులనీ
వెంటనే పోగొడ్తాయి
శాలోఫెన్‌లోని ఔషధాలు డాక్టర్లు సిఫారసు చేసేవే!
శాలోఫెన్ ఉన్నదాట బాధ ఉండదు.

ఇది అమృతాంజన్ లిమిటెడ్‌వారి తయారీ అని గుర్తు ఉంచుకోండి.

FDSA51664TE

ముగ్గురు మహిళలు. మూడు పూర్తిగా వేరైన అవసరములు. కనుక మూడు వేరైన ఉతికే పొడర్లు కావాలా?
"అవ్వే అవసరము లేదు." అంటారు మా పరిశోధనా సాంకేతిక నిపుణులు. "ఆ మూడు అవసరములను ఒక్కే ఉతుకు పొడరు ద్వారా తీరుద్దాము."
దాని ఫలితము:

క్రొత్త త్రివిధోపయుక్తమైన డెట్

- క్రొత్త డెట్ హెచ్చు తెల్లని పొడరు—దుస్తులను అతి తెల్లగా ఉతుకుటకు మేలు రకపు పదార్థము.
- క్రొత్త డెట్ అధవముగా బట్టలను శుభ్రపరచే శక్తి గలది. అంటివున్న మట్టిని కూడ వదలించి, రంగు బట్టలను ప్రకాశవంతముగా చేస్తుంది.
- క్రొత్త డెట్ యిచ్చే సమృద్ధియైన నురుగులో ఒక ప్రత్యేకమైన మృదువుగా చేయు పదార్థమున్నది. అది బట్టలకు ఎంతో నిరపాయమైనది మరియు చేతులకు ఎంతో మృదువుగా ఉంటుంది!

క్రొత్త పైకములు: రెట్లు 200. 400. 600. 800. 1000

మరికొన్ని నియోజక వర్గాల వోటింగ్ వివరాలు

పులివెందల

మొత్తం వోట్లు	84318
పోలయిన ఓట్లు	62673
వి. జనిరెడ్డి (కాం)	37742
ఎన్నికయినారు.	
డి. నారాయణరెడ్డి (ఇం)	22237
కె.సి నుబ్బన్న (కమ్యూ మార్క్సి)	767
డి. సోమన్న (ఇం)	289
కె జి ముద్దులేటిరెడ్డి (ఇం)	233
డి రామకృష్ణారెడ్డి (ఇం)	177
చెల్లనివోట్లు	1228

పీలేరు

మొత్తంఓట్లు	92621
పోలయినవి	68143
ఎం. సైవుల్లాబేగ్ (కాం)	42884
ఎన్నికయినారు.	
జి వి చంద్రశేఖర్‌రెడ్డి (ఇం)	21407
కువలయ్య (ఇం)	890
ఎన్ సిద్దులు (ఇం)	671
ఎస్ రామయ్యనాయుడు (ఇం)	658
చెల్లని ఓట్లు	1633

కడప

మొత్తంఓటు	94448
పోలయినవి	65456
జి రంగారెడ్డి (కాంగ్రెస్)	41628
ఎన్నికయినారు.	
జి. వెంకట్రామరెడ్డి (కమ్యూ)	19900
కె. అమ్జల్‌ఖాన్ (ఇం)	809
వి. ఆర్ గోపాలకృష్ణ (ఇం)	710
కె. యెల్లయ్య (ఇం)	534
నరసింహులు (ఇం)	406
రంగమ్మరెడ్డి (ఇం)	263
అబుల్ గఫూర్‌సాహెబ్ (ఇం)	216
చెల్లని వోట్లు	990

కాళహస్తి

మొత్తం ఓట్లు	97218
పోలయిన ఓట్లు	78329
ఎ. బలరామిరెడ్డి (ఇం)	41218
ఎన్నికయినారు.	
బి. జి, నుబ్బరామిరెడ్డి (కాంగ్రెస్)	32754
వి. వెంకటవ్యయ్య (ఇం)	1070
టి. జానయ్య (ఇం)	937
ఇ వెంచలయ్య (ఇం)	519
చెల్లని ఓట్లు	1831

రాజంపేట

మొత్తం వోట్లు	86183
పోలయినవి	63068
బి. రత్నసభాపతి (స్వ)	27619
ఎన్నికయినారు.	
కె ప్రభావతమ్మ (ఇం)	25721
శి. శివరామయ్య (కాం)	8114
ఎం. లక్ష్మమ్మ (ఇం)	314
చెల్లని ఓట్లు	1300

పొదిలి

మొత్తం వోట్లు	81500
పోలయినవి	53375
కె నారాయణస్వామి (ఇం)	18874
ఎన్నికయినారు	
ఎస్ ఎం. గౌస్ (కాం)	18749
జి నరళాదేవి (కమ్యూ)	13302
పి ప్రకాశం (ఇం)	1393
చెల్లని వోట్లు	1057

ఆచంట (రిజర్వు)

మొత్తం వోట్లు	88175
పోలయినవి	59644
జి. వెంకన్న (కాం)	30783
ఎన్నికయినారు.	
డి. సుందరరాజు (కమ్యూ-మార్క్సి)	25853
జి. అర్జునకుమార్ (రివల్టిక్)	1635
చెల్లని వోట్లు	1373

మాళ్లూరుపేట (రిజర్వు)

మొత్తం వోట్లు	83749
చెల్లని వోట్లు	1160
పోలయిన వోట్లు	47989
డి వెంకట సుబ్బయ్య (కాం)	28558
ఎన్నికయినారు.	
కె. మునిస్వామి (ఇం)	17133
కె. వెంకటేశ (డి.ఎం కె)	1138

కొవ్వూరు

మొత్తం వోట్లు	95641
పోలైనవి	71213
కె. కుచిరాయుడు (కాం)	30616
ఎన్నికయినారు.	
కె. రంగనాయకులు (ఇం)	3526
కె. గాంధి (ఇం)	2480
ఎ. హనుమంతరావు (ఇం)	2228
ఎం. బ్రహ్మానందం (ఇం)	714
వి ఎస్. రామచంద్రరావు (ఇం)	225
చెల్లని వోట్లు	1397

సత్యవీడు (రిజర్వు)

మొత్తం వోట్లు	81471
పోలైనవి	47473
జి. దాస్ (కాం)	26462
ఎన్నికయినారు.	
జిగమణి (డి.ఎం.కె)	6730
పి. జయరామయ్య (ఇం)	4018
టి. వీరరాఘవులు (ఇం)	2152
కె. నరసింహులు (ఇం)	573
సుందరయ్య (ఇం)	441
చెల్లని వోట్లు	8097

చిలకలూరిపేట

[illegible]ం వోట్లు	94832
[illegible]లైన వోట్లు:	66241
[illegible]త్యనారాయణ (కాం)	37856
ఎన్నికయినారు	
[illegible]చ్చయ్య (స్వ)	26780
[illegible] వోట్లు	2336

లక్కిరెడ్డిపల్లి

మొత్తం వోటు	85340
పోలైనవోట్లు	59029
రాజగోపాలరెడ్డి (కాం)	33667
ఎన్నికయినారు	
జి. రామసుబ్బారెడ్డి (ఇం)	23726
చెల్లని వోట్లు	1636

యెలవరం (రిజర్వు)

మొత్తం వోట్లు	70283
పోలయిన వోట్లు	30833
తాడపల్లి రత్నాబాయి (కాం)	15427
ఎన్నికయినారు	
జి ప్రకాశరావు (ఇం)	6580
కె బావన్నదొర (ఇం)	5582
వి. చెల్లన్నదొర (ఇం)	1292
చెల్లని వోట్లు	1952

చెయ్యేరు

మొత్తం వోట్లు	97744
పోలైన వోట్లు	71934
వి. వెంకటరావు (కాం)	39751
ఎన్నికయినారు	
జి. వెంకటేశ్వరరావు (ఇం)	28466
ఎ. వి ఎస్. వర్మ (ఇం)	1535
ఎస్. సీతారామరాజు (ఇం)	454
చెల్లని వోట్లు	1628

అమలాపురం

మొత్తం ఓట్లు	78997
పోలైనవోట్లు	62137
కె ప్రభాకరరావు (కాం)	35048
ఎన్నికైనారు.	
రామచంద్రరావు (ఇం)	25398
ఎం. ఎస్ ఆర్. మూర్తి (స్వ)	414
చెల్లనివోట్లు	1280

కామారెడ్డి నియోజక వర్గం నుండి ఎన్నికైన కాంగ్రెస్ అభ్యర్థి శ్రీ పై నత్యనారాయణ

నాగరికటకం

మొత్తం ఓట్లు	85975
పోలైనవోట్లు	54823
పి ఎస్.ఆర్. మూర్తి (ఇం)	28467
ఎన్నికైనారు.	
టి. పాపారావు (కాం)	23921
వి.ఎస్ నాయుడు (జననంఘం)	722
చెల్లని వోట్లు	1713

నాగూరు

మొత్తం ఓట్లు	78596
పోలైన ఓట్లు	46186
వి.సి సి. దేవ్ (ఇం)	22435
ఎన్నికైనారు.	
ఎస్.ఏ. రాజు (కాం)	21718
చెల్లని వోట్లు	2033

కొవ్వూరు

మొత్తంఓట్లు	93784
పోలైన ఓట్లు	61546
పి. రామచంద్రారెడ్డి (కాం)	31870
ఎన్నికైనారు.	
జి. రామచంద్రారెడ్డి (కమ్యూ)	27366
కె. హరినారాయణరెడ్డి (ఇం)	988
చెల్లని వోట్లు	1322

సంపర

మొత్తం వోట్లు	95973
పోలైన వోట్లు	62079
సి. వెంకటరత్నం (కాం)	38815
ఎన్నికయినారు	
ఎన్. బర్గయ్య (ఇం)	11725
చిరాడచిన్నా (కమ్యూ)	9913
చెల్లనివోట్లు	1626

పలమనేరు

మొత్తం ఓట్లు	82617
పోలయిన ఓట్లు	44885
ఎం. ఎం. రత్నం (కాం)	23811
ఎన్నికైనారు.	
టి. సి రాజన్ (ఇం)	18537
నారాయణస్వామి (ఇం)	1416
చెల్లని వోట్లు	1073

హరిశ్చంద్రాపురం

మొత్తం ఓట్లు	69962
పోలయిన ఓట్లు	41757
కె. ఎ. శుక్ల (కాం)	30035
ఎన్నికైనారు.	
కె. వెంకటామణులు (ఇం)	10298
చెల్లని వోట్లు	1424

శ్రీకాకుళం

మొత్తం ఓట్లు	87007
పోలయిన ఓట్లు	54538
సి. లక్ష్మీనారాయణ (ఇం)	27627
ఎన్నికైనారు.	
టి. సత్యనారాయణ (కాం)	24944
చెల్లని వోట్లు	1967

చిత్తూరు

మొత్తం ఓట్లు	92026
పోలైన ఓటు	51797
డి ఆంజనేయులునాయుడు (కాం)	32607
ఎన్నికైనారు.	
కె ఎం. ఎర్రియ్య (డి. ఎం. కె)	14324
ఎం.జానకిరామ్‌రెడ్డి (జననంఘం)	2322
ఇబ్రాహిం (ఇం)	1404
చెల్లని వోట్లు:	1140

జగ్గయ్యపేట

మొత్తం ఓట్లు	77757
పోలయిన ఓట్లు	62372
వి.ఆర్.జి కె ఎం ప్రసాద్ (ఇం)	34746
ఎన్నికైనారు.	
ఆర్.బి.ఆర్. శేషయ్య శ్రేష్ఠి (కాం)	21485
ఎస్. రామారావు (కమ్యూ)	4348
చెల్లని వోట్లు:	936

డోన్

మొత్తం ఓటర్లు	89879
పోలయినవి	60905
ఎం. శేషన్న (కాం)	37410
ఎన్నికయ్యారు	
కేశవరెడ్డి (ఇం)	21618
చెల్లని వోట్లు	1877

ఆదోని

మొత్తం ఓట్లు	82212
పోలైనవి	47757
హెచ్ సత్యనారాయణ(కాం)	23605
ఎన్నికయినారు.	
సి శంకర్‌రావు (ఇం)	12512
ఎన్. రామచంద్రారెడ్డి(కమ్యూ)	8299
ముజవర్ అలీఖాన్ (ఇం)	1039
శివశంకరయ్య (ఇం)	707
చెల్లని వోట్లు :	1588

రాయూరు

మొత్తం వోట్లు	87551
పోలైన వోట్లు :	64778
ఎన్.వి. రత్నంనాయుడు(ఇం)	28637
ఎన్నికయినారు	
కె రమణారెడ్డి (ఇం)	20866
బి. వెంకటకృష్ణారెడ్డి (కాం)	13719
చెల్లని వోట్లు	1556

వాయల్పాడు

మొత్తం వోటట్లు	76737
పోలైన వోట్లు	56514
ఎన్. అమర్‌నాథ్‌రెడ్డి (కాం)	36625
ఎన్నికయినారు.	
సి నత్యనారాయణరెడ్డి (ఇం)	15013
సి కృష్ణప్ప (ఇం)	1664
వి రమణనాథాచార్యులు (ఇం)	1571
చెల్లనివోట్లు:	1641

వినుకొండ

మొత్తం వోట్లు	97250
పోలైన వోట్లు	54904
చెల్లిన వోట్లు	1338
బి. జయదేవ (కాం)	23968
ఎన్నికయినారు	
సి. వెంకటశివయ్య(కమ్యూ)	18192
వై. వెంకటరావు (ఇం)	11406

వెదమానావురం

మొత్తం వోటర్ల సంఖ్య:	91922
పోలైన వోట్లు	64908
టి. లక్ష్మనాయుడు (ఇం)	31812
ఎ. ఎరుకునాయుడు (కాం)	30635
చెల్లని వోట్లు:	2461
ఇండిపెండెంటు అభ్యర్థి గెలుపొందారు	

గూటి

మొత్తం వోటర్ల సంఖ్య	86209
పోలైనవోట్లు	52382
డి. వెంకటరెడ్డి (ఇం)	19974
ఆర్. సుల్తాన్ (కాం)	19503
టి. పాపాసాహెబ్ (ఇం)	8299
టి. వెంకటనాయుడు(ఇం)	2139
పి పెద్దసుబ్బయ్య (వ.కాం)	1346
చెల్లని వోట్లు	1121

పెనుకొండ

మొత్తం వోటర్లసంఖ్య	73880
పోలైన వోట్లు	44079
ఎస్ నారాయణరెడ్డి (కాం)	25761
జి నారాయణరెడ్డి (ఇం)	17064
చెల్లనివోట్లు	1254
కాంగ్రెస్‌అభ్యర్థి గెలుపొందారు.	

రేపల్లె

మొత్తం వోటర్ల సంఖ్య	71806
పోలైనవోట్లు	54301
వై. జెన్నయ్య (కాం)	30243
ఎం. సీతారామయ్య (ఇం)	21335
బి వి. మూర్తి (ఇం)	692
బి కోటేశ్వరరావు (ఇం)	609
ఆర్. ఎస్. మూర్తి (ఇం)	531
చెల్లనివోట్లు	291
కాంగ్రెస్ అభ్యర్థి గెలుపొందారు.	

పెద్దాపురం

మొత్తంవోటర్లసంఖ్య:	87030
పోలైనవోట్లు:	65378
కె. కృష్ణమూర్తి (కాం)	44274
వి. నారాయణమూర్తి(కమ్యూ)	17326
బి. ఇజాయిల్ (ఇం)	2686
చెల్లనివోట్లు	1092
కాంగ్రెస్ అభ్యర్థి గెలుపొందారు	

ఉండి

మొత్తం వోటర్లసంఖ్య :	82970
పోలైనవోట్లు :	66589
డి. పేరయ్య (కాం)	34375
పి.వి.ఎల్. తిమ్మరాజు (ఇం)	29334
ఎం. జె. కాల్విన్ (ఇం)	1586
చెల్లనివోట్లు	1294
కాంగ్రెస్ అభ్యర్థి గెలుపొందారు.	

ఆళ్లవరం (రి)

మొత్తం వోటర్లసంఖ్య	81168
పోలైనవోట్లు	52557
ఎం. శ్రీవిష్ణుప్రసాదరావు(కాం)	25092
పి.వి. రామలు (ఇం)	12367
బి.వి. రమణయ్య (రివ)	9679
ఎస్. రామారావు (మార్క్సిస్టు)	2861
పి పద్మనాభము (ఇం)	1236
చెల్లనివోట్లు	1522
కాంగ్రెస్ అభ్యర్థి విజయం పొందారు.	

ఇచ్చాపురం

మొత్తం వోటర్లసంఖ్య	73225
పోలైనవోట్లు	53129
యు. రంగబాబు (కాం)	26956
బి వి. శర్మ (స్వ)	24503
చెల్లనివోట్లు	1670
కాంగ్రెస్ విజయం సాధించినది.	

నర్సన్నపేట

మొత్తం వోటర్ల సంఖ్య	72532
పోలైన వోట్లు	47390
బగ్గు నరోజనమ్మ (కాం)	19441
నిమ్మ జగన్నాథం (ఇం)	16987
దర్శన లజపతిరాయ్ అనేనూకల నాయుడు (స్వ)	9230
చెల్లని వోట్లు	1732
కాంగ్రెస్ అభ్యర్థి ఎన్నికయినారు.	

నగరికటకం

మొత్తం వోటర్ల సంఖ్య	85975
పోలైన వోట్లు	53110
తమ్మినేని హాపారావు (కాం):	23921
పైడిశ్రీరామమూర్తి (ఇం)	28467
వావిలాల సత్యనారాయణ నాయుడు (జన):	722
చెల్లని వోట్లు:	1713

చీపురుపల్లి

మొత్తం వోటర్ల సంఖ్య:	74817
పోలైన వోట్లు:	46286
రౌతుపైడినాయుడు(కాం):	22348
ఎన్నికయినారు	
మూడుండి నత్యనారాయణ రాజు అనే బి ఎ రాజు(ఇం):	20520
చెల్లని వోట్లు:	2280

విశాఖపట్నం జిల్లా

విజయనగరం

మొత్తం వోటర్ల సంఖ్య	80782
పోలైన వోట్లు	45395
అప్పసాని అప్పన్నదొర (కాం)	34319
ఎన్నికయినారు	
ఆనవిల్ల ప్రకాశరావు (జన)	9417
చెల్లని వోట్లు	1659

భోగాపురం

మొత్తం వోటర్ల సంఖ్య	72474
పోలైన వోట్లు	44963
కొమ్మూరు అప్పడుదొర (కాం)	32260
ఎన్నికయినారు	
బద్దుకొండ రామునాయుడు(ఇం)	10517
చెల్లని వోట్లు	

శృంగవరపు కోట

మొత్తం వోటర్ల సంఖ్య	84349
పోలైన వోట్లు	60802
కాకర్లపూడి విజయరామన సత్య నారాయణపద్మనాభరాజు (కాం)	36446
ఎన్నికయినారు	
కొల్ల అప్పలనాయుడు (ఇం)	22546
చెల్లని వోట్లు	1810

అనకాపల్లి

మొత్తం వోటర్ల సంఖ్య	88056
పోలైన వోట్లు	58363
పెంటకోట వెంకటరమణ (కాం)	29053
ఎన్నికయినారు	
కొడుగంటి గోవిందరావు (కమ్యూ)	22160
పి. వి చలపతిరావు (జన)	4058
పీలా అప్పల నాయుడు (ఇం)	1331
చెల్లని వోట్లు	1761

యలమంచిలి

మొత్తం వోటర్ల సంఖ్య	85695
పోలైన వోట్లు	62182
సత్యనారాయణ రాజు (ఇం)	31938
ఎన్నికయినారు	
పిశం నన్యాసినాయుడు (కాం)	25290
కాకర్లపూడి కుమార వెంకట కొయిలాడ నూకరాజు (ఇం)	2865
చెల్లని వోట్లు	1989

కొత్తూరు

మొత్తం వోటర్లసంఖ్య	81,246
పోలైన వోట్లు	39,109
విశ్వనరాయ్ నరసింహారావు (ఇం)	15,223
నిమ్మక గోపాలరావు (కాం)	12,138
బిడ్డిక లక్ష్మీనారాయణ (కమ్యూ)	7,153
మినర్ సుబ్బన్న (ఇం)	30,48
చెల్లనివోట్లు	1547

నాగూరు

మొత్తం వోటర్ల సంఖ్య	78596
పోలైన వోట్లు	46186
వైరిచర్ల చంద్రచూడా మజిదేవ్ (ఇం)	22435
శత్రుచర్ల ప్రభావర్మరాజు (కాం)	21,718
చెల్లనివోట్లు	2033

సాలూరు

మొత్తం వోటర్ల సంఖ్య	90372
పోలైన వోట్లు	38404
జన్నిముత్యాలు (కాం)	24787
ఎస్.ఆర్.టి.పి.ఎస్. అమ్మన రాజు (జన)	12133
చెల్లని వోట్లు	1485

పాలకొండ

మొత్తం వోటర్ల సంఖ్య:	79613
పోలైన వోట్లు:	37079
కొత్తవల్లి నర్సయ్య (కాం):	25544
పిన్నింట జమ్మయ్య (ఇం):	6044
తొడ్డివల్లివరసంహులు(ఇం):	4355
చెల్లని వోట్లు:	1136

సోంపేట

మొత్తం వోటర్ల సంఖ్య	82305
పోలైన వోట్లు	63867
మజ్జి తులసీదాసు (కాం)	35316
గొతు లచ్చన్న (స్వ)	26802
చెల్లని వోట్లు	1749

తెక్కలి

మొత్తం వోటర్ల సంఖ్య	82975
పోలైన వోట్లు	52599
నర్తారు లోకనాథం నాయుడు (కాం)	29502
దువ్వాడ కృష్ణమూర్తి నాయుడు (ఇం)	4881
బోంపల్లి రామన్న (ఇం)	1503
కుగు భీమేశ్వరరావు (స్వ)	14998
చెల్లని వోట్లు	1715

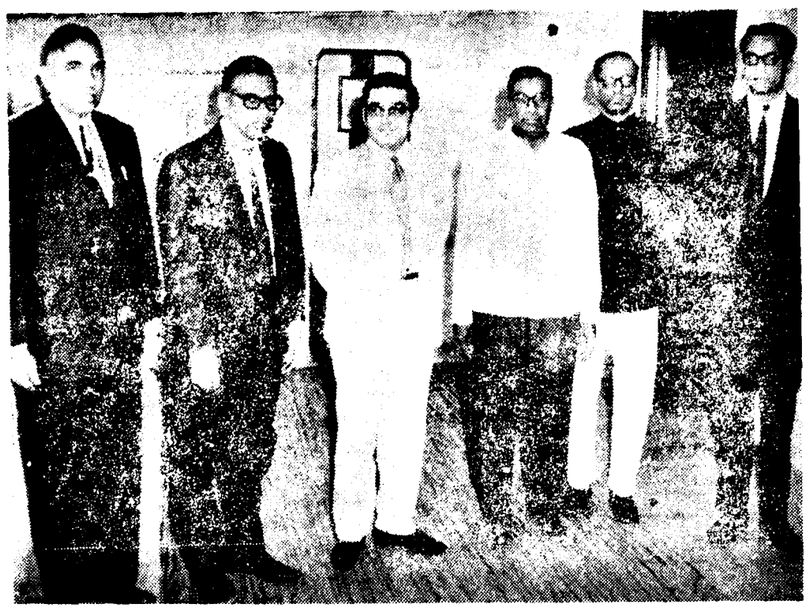

కేంద్ర ప్రభుత్వ న్యాయశాఖ కార్యదర్శి శ్రీ ఆర్. ఎస్. గే ఇటీవల హైదరాబాద్ సందర్శించిన సందర్భంలో ఇన్‌కమ్‌టాక్స్ అప్పెలేట్ ట్రిబ్యునల్ అధికారులతో చర్చలు జరిపిన దృశ్యం చిత్రంలో శ్రీ ఆర్. వి రాజగోపాలన్, శ్రీ వి. బాలసుబ్రహ్మణ్యన్, శ్రీ ఆర్. ఎస్. గే, న్యాయమూర్తి శ్రీ వి. శ్రీరాములు, శ్రీ ఆర్. ఎస్ గోయెల్, శ్రీ ఎస్. నారాయణ చిత్రంలో ఉన్నారు.

ప్రజాస్వామ్యాన్ని కాంగ్రెస్ పార్టీ ఖూనీ చేస్తున్నట్టు ఆరోపణ

న్యూఢిల్లీ, మార్చి 13 (యు ఎన్.ఐ)

అసెంబ్లీ ఎన్నికలలో ప్రజాస్వామ్యాన్ని కాంగ్రెస్ ఖూనీ చేయడాన్ని దేశంలోని రాజకీయ పార్టీలు ప్రజాస్వామిక శక్తులు ప్రతిఘటించాలని విజ్ఞప్తి చేసా మార్క్సిస్టు కమ్యూనిస్టు పార్టీతో సహా నాలుగు రాజకీయ పార్టీలు నేడొక వ్రతిజ్ఞా ప్రకటన జారీ చేశాయి.

మార్క్సిస్టు కమ్యూనిస్టు పార్టీ ఫార్వర్డ్ బ్లాక్, మార్క్సిస్టు ఫార్వర్డ్‌బ్లాక్, సోషలిస్టు పార్టీ సంయుక్తంగా ప్రకటన జారీ చేసా కేంద్రంలో అధికారంలోఉన్న కాంగ్రెస్ నాయకులు, స్థానికాధికులు పోలీసుల సహకారంతో దౌర్జన్యానికి, దమన నీతికి పాల్పడ్డారని, కాంగ్రెస్ అభ్యర్థుల ఎన్నికను సుగమం చేయడానికై రాజకీయ హత్యలకు పథకాలు కార్యక్రమాలను అరాస్తు చేయడానికి కూడా పాల్పడ్డారని ఆరోపించారు.

పార్లమెంట్ ఉభయ సభల సంయుక్త సమావేశంలో రాష్ట్రపతి శ్రీ గిరి ప్రసంగించనుండగా మార్క్సిస్టు సభ్యులు వాకౌట్ చేసిన అనంతరం యీ ప్రకటనను జారీ చేశారు

కేంద్రంలోని అధికార పార్టీ పాసిస్టు ధోరణులను కప్పిపుచ్చుకోవడానికై ఎన్నికలను ప్రజాస్వామ్యాన్ని ఒక పార్టుగా తయారుచేసినదని, పేర్కొంటూ యీ నాలుగుపార్టీలు కాంగ్రెస్‌పై వచ్చిన ఎన్నో ఆరోపణలను ఉదహరించాయి.

పశ్చిమ బెంగాల్‌లో పోలింగ్ జరిగిన మార్చి 11వ తేదీన మారణాయుధాలతో గూండాలు అనేక పోలింగ్ కేంద్రాలపై దాడులు చేశారని కాంగ్రెసేతర పార్టీల ప్రతినిధులను పోలింగ్ కేంద్రాలనుండి తరిమివేశారని పోలీసులు వారికి మద్దతు ఇచ్చారని యీ ప్రకటనలో ఆరోపించారు. క్యూలో నిలబడిన వోటర్లను కూడా తరిమివేసి, బ్యాలెట్ పత్రాలపై ముద్రలువేసి వోట్లన్నీ కాంగ్రెస్‌కు వేశారని కూడా ఆరోపించారు.

రాష్ట్ర మంత్రివర్గంలో ముస్లిమ్‌లకు సముచిత స్థానానికై విజ్ఞప్తి

హైదరాబాద్, మార్చి 13

దేశాన్ని సురక్షితంగా అనేక అవరోధాల నుండి బైటపడవేసినందుకు ఆంధ్ర పరిశీలకులైతే ఉలేమా ప్రధాని శ్రీమతి గాంధీని అభినందించారు. అనేక రాష్ట్రాలలో ఇటీవలి ఎన్నికలలో అఖండ విజయం సాధించిన అధికార కాంగ్రెస్ సెక్యులరిజాన్ని ప్రజాస్వామ్యాన్ని పటిష్ఠంచేసి మంత్రివర్గాలలో ఉలహీనవర్గాలకు, వైనారిటీలకు స్థానం కల్పిస్తూ అన్నివర్గాల వజల అభిమానాన్ని చూరగొనగలరని వీరుఆశించారు

ముస్లింలలో సహా అన్ని మైనారిటీలకు బలహీన వర్గాలకు మంత్రివర్గంలో సముచిత స్థానమిచ్చి, రాష్ట్రంలో మిగిలివున్న కమ్యూనల్, కులతత్వం అవశేషాలను ముఖ్యమంత్రిగా వి. వి. నరసింహారావు నిర్మూలించగలరని వీరు ఆశించారు.

హోంగార్డ్ దళాలలో చేరాలని పౌరులకు సలామ్‌ఖాన్ సూచన

హైదరాబాద్, మార్చి 13

హోంగార్డ్ సంస్థ మౌలికంగా స్వచ్ఛందమైనదని, దేశానికి సేవచేసేందుకు పౌరులు ఇందులో చేరాలని నగర పోలీసు కమీషనర్ అబ్దుస్ సలామ్ ఖాన్ అన్నారు

ఇటీవలి భారత-పాక్ యుద్ధం సందర్భంలో హోంగార్డులు జంటనగరాలలోని ముఖ్య స్థానాలను కాపాడేందుకు భద్రత సల్పినందుకు ఆయన వారిని అభినందించారు.

నగర హోం గార్డ్ అధికారుల సమావేశంలో ప్రసంగిస్తూ ఆయన పైవిధంగా అన్నారు.

నగర హోంగార్డ్‌ల సంక్షేమ సంఘం అధ్యక్షుడు శ్రీ కృష్ణారావు కేశవ్ కమీషనర్‌కు ఇతర పోలీసు అధికారులకు స్వాగతం చెప్పారు.

నగర హోం గార్డ్స్ సంస్థలో అన్ని వర్గాలకు చెందినవారు ఉన్నారని హోం గార్డ్‌ల కమాండెంట్ శ్రీ కె. ఎస్. రామారావు అన్నారు.

శ్రీ టి, సి. బ్రిజ్ మోహన్‌సింగ్ నివేదిక చదివారు. కె. ప్రభ్లానందరావు వందన సమర్పణ చేశారు.

పన్ను బాకీలు చెక్కుల ద్వారా స్వీకరిస్తారని ప్రభుత్వ వివరణ

హైదరాబాద్, మార్చి 13

అదాయంపన్ను, సంపదపన్ను, కానుకలపన్ను, వ్యవసాయంపన్ను. ఎస్టేట్ సుంకం ఇత్యాది పన్నులు చెల్లించడానికి క్లియరెన్స్‌లేని కారణంగా చెక్కులను అధికారులు అంగీకరించరేమోనన్న అనుమానం పన్నుదారులకు, ఇతరులకు ఉన్నట్టు తెలిసిందనీ, ఈ పన్నుల బాకీలన్నిటికీ సరిపోయే చెక్కులను అంగీకరించ వలసిందిగా అధికారులకు ఆదేశాలు ఇవ్వడం జరిగిందనుక చెక్కురూపంలో చెల్లింపు చేయవచ్చునని ప్రభుత్వం స్పష్టం చేసినది.

లావోస్‌లో కీలక స్థావరం కమ్యూనిస్ట్ సేనల స్వాధీనం

వియంటైన్, మార్చి 13 (ఎ ఎఫ్ పి)

జార్స్ మైదానానికి దక్షిణ దిశలోకల కీలక స్థావరమైన సామ్‌తెంగ్‌ను భీకర పోరాటానంతరం కమ్యూనిస్టు సేనలు వశపరచుకున్నట్టు సైనిక వర్గాలవారు నేడు ఇక్కడ తెలిపారు.

అమెరికన్ గూడచారిసంస్థ మద్దతుకల గెరిల్లా సైనిక కేంద్రము. జనరల్ వాంగ్ పావ్ కేంద్రము అయిన లాంగ్‌చెంగ్ పతనమయి పరిస్థితి ఏర్పడినది.

శతఘ్నిగోళాలవర్షం కురిపించి కమ్యూనిను సేనలు నిన్ననే లాంగ్‌చెంగ్ విమానాశ్రయాన్ని మూసివేయించారు. ఆ విమానాశ్రయంలోని మందుగుండు సామగ్రి పేలిపోయినది. పతనమైపోతున్న ఉత్తర రంగంలో ఆప్రాంతం లావోస్‌ప్రభుత్వానికి కీలకమైనది.

థాయ్ సేనలు కాపాడుతున్న సామ్ థుంగ్‌పై గత శుక్రవారంరాత్రే కమ్యూనిస్టు దళాలు దాడి ప్రారంభించాయి. శనివారం ఉదయానికల్లానే ప్రభుత్వ బలాలను కూల్చివేసి విమానాశ్రయం వశిష్ట ప్రాంతాన్ని కమ్యూనిస్టుదళాలు వశపరచుకోగలిగాయి.

రాజు మహేంద్రకు రాజ్యసభ శ్రద్ధాంజలి

న్యూఢిల్లీ, మార్చి 13 (యు ఎన్.ఐ)

నేపాల్‌రాజు మహేంద్ర మృతికి రాజ్యసభ బడ్జెట్ సమావేశంలో నేడు సంతాపం వ్యక్తంచేశారు రాజ్యసభకు చెందిన ఐదుగురు మాజీసభ్యులు, ప్రస్తుత సభ్యులు శ్రీయుతులు బి. కె. గైక్వాడ్, ఎం హెచ్ కామ్యూల్, శివానంద రామౌల్, వి. ఎస్. నర్వాటె, వి. ఎం. గుప్తమృతికి కూడా సంతాపం వ్యక్తంచేశారు.

మృతులకు రాజ్యసభ చైర్మన్ శ్రీ జి. ఎస్. పాఠక్ శ్రద్ధాంజలి ఘటించిన అనంతరం, మృతిచెందినవారి ఆత్మశాంతికై సభలో ఒక నిమిషం మౌనం పాటించారు.

నేపాల్‌రాజు మహేంద్రకు కూడా లోక్‌సభ నేడు శ్రద్ధాంజలి ఘటించినది. రాజు మహేంద్ర రాజనీతిజ్ఞుడని, ఆయన నాయకత్వంలో నేపాల్ ఎంతో అభివృద్ధి సాధించినదని ప్రధాని శ్రీమతి ఇందిర అన్నారు.

భారత దేశంతో ఆయన అత్యంత సన్నిహితంగా వ్యవహరించారని, నేపాల్ కొత్తరాజు బీరేంద్ర హయాంలో కూడా ఉభయదేశాలమధ్య సహకారం, మైత్రీభావం కొనసాగగలదన్న ఆశాభావాన్ని ఆమె వ్యక్తీకరించారు.

రాష్ట్ర విధానసభ ఎన్నికలలో ప్రతిపక్ష పార్టీల పరాజయం

(ఆంధ్రభూమి ప్రతినిధి)

హైదరాబాద్, మార్చి 13

జాతీయ స్థాయి పార్టీలు వాలిగింటికి ఈసారి విధానసభలో పాతినిధ్యం లేదు. ఈనాలుగు పార్టీలు విధానసభ ఎన్నికలలో ఒక్క స్థానాన్ని కూడా సంపాదించుకోలేక పోయాయి.

ప్రతిపక్ష కాంగ్రెస్, జననంఘ్, సోషలిస్టు పార్టీ, రిపబ్లికన్ పార్టీ (తొలర్‌గాదే వర్గం) లకు రాష్ట్ర శాసనసభలో ఒక్క స్థానం కూడా లభించలేదు.

గత ఎన్నికలలో రిపబ్లికన్ పార్టీ టికెట్టుపై ఎన్నికైన శ్రీమతి ఈశ్వరీబాయి సంపూర్ణ తెలంగాణా ప్రజాసమితి టికెట్టుపై పోటీ చేసి గెలిచారు

మిగతా జాతీయ పార్టీలకు కూడా ఈ సారి ఎన్నికలలో విజయం అంతగా లభించలేదు వీనిలో స్వతంత్రపార్టీ రెండు, మితవాద కమ్యూనిస్టులు ఏడు, మార్క్సిస్టు పార్టీ ఒక స్థానాన్ని మాత్రమే సంపాదించుకోగలిగాయి.

17మంది కాంగ్రెస్ అభ్యర్థులు పోటీ లేకుండా ఎన్నికకాగా మిగిలిన 270స్థానాలకు మొత్తం 996మంది అభ్యర్థులు పోటీ చేసారు. వీరిలో 482మంది ఇండిపెండెంట్లు ఉన్నారు. ముగ్గురు మజ్లిస్‌అభ్యర్థులతోసహా 56 మంది ఇండిపెండెంట్లు మాత్రమే ఎన్నికైనారు

వీనిలో కాంగ్రెస్ 287 స్థానాలకు పోటీ చేసి 219స్థానాలను, స్వతంత్రపార్టీ 20 స్థానాలకు పోటీచేసి 2 స్థానాలను, మితవాద కమ్యూనిస్టుపార్టీ

వర్తమాన సంవత్సరంలో ఆర్థికంగా తీవ్రక్లిష్టత ఎదుర్కొనే ప్రమాదం

పార్లమెంటుకు సమర్పించిన నివేదికలో వెల్లడి

న్యూఢిల్లీ, మార్చి 13 (పి.టి.ఐ.) నేడు పార్లమెంటుకు సమర్పించిన 1971-72 సంవత్సర ఆర్థిక పరిస్థితి పరిశీలనా నివేదికనుబట్టి స్వాతంత్ర్య సమపార్జనానంతరం కడచిన సంవత్సరాల కంటే ఈ సంవత్సరం పరిస్థితి అత్యంత క్లిష్టంగా ఉంది.

బంగ్లాదేశ్ నుండి సుమారు కోటి మంది శరణార్థుల తరలింపు కాటకాలు, పాకిస్తాన్‌తో యుద్ధం, అంతర్జాతీయ ద్రవ్యస్థితి, రాజకీయ పరిణామాలు దేశ ఆర్థిక క్లిష్టతకు దారితీసాయి; అయినా సమయానికివనరులు సమకూరాయి. ధరలు, విదేశమారకంనిల్వలను పీడ్రినంతపరకు అదుపులో పెట్టగలిగాము అని నివేదికలో పేర్కొన్నారు.

దాదాపు పూర్తికావస్తున్న ఆర్థికాభివృద్ధి కార్యక్రమాలను సమీక్షిస్తూ ఈసంవత్సరం జాతీయాదాయం అభివృద్ధి రేటు నాలుగు శాతం ఉండగలదని నివేదిక సూచిస్తున్నది.

1971 సంవత్సరం జనవరిమొదలుకొని ఆగస్టుదాకా 8మాసాలలో పారిశ్రామికాభివృద్ధి రెండుశాతం మాత్రమే పెరిగింది. ఈ సంవత్సరం అభివృద్ధిరేటు 3.5 నుండి 4 శాతందాకా ఉండవచ్చునని నివేదిక తెలుపుతున్నది.

గత సంవత్సరం ధరల పెరుగుదల రేటు 6.2 శాతం ఉండగా ఈసంవత్సరం 3.8 శాతం ఉండవచ్చునని అయినా వర్తకత్వం నిర్లక్ష్యంగా ఉండడానికి వీల్లేదని నివేదిక హెచ్చరించినది.

ద్రవ్య విధానంలో వత్యాసాల తొలగింపు సుప్రధానాన్ని వెలికి తియడానికి, ఆర్థిక వనరులను పెంపొందించుకొనడానికి క్రియలు తీసుకోవడం ఆర్థిక క్లిష్టతను ఎదుర్కొనడానికి నివేదిక సూచిస్తున్న కార్యాలు.

సుప్రధానాన్ని వెలికితీయడానికి చర్యలు సూచించడం కోసం ఏర్పాటుచేసిన కమిటీ సిఫార్సులను సత్వరంగా అమలు పరచాలని నివేదిక సూచించింది.

ప్రజాకేతర వ్యయంపై గట్టి నియంత్రణలనికూడా నివేదిక హెచ్చరించినది.

ప్రయత్నరంగ పరిశ్రమల సవ్యాన్ని గుర్తించి, నివేదికలో అందోళన వ్యక్తపరిచింది. ప్రణాళిక సభలలో అదిక భాగం పారిశ్రమలలో చిక్కుపడి పోవడం, లాభాలు కనీసం తరగుకూడా నడిపకుండా ఉండడం జరగుతున్నట్టు నివేదిక వివరించింది.

1973-74 సంవత్సరానికి జాతీయాదాయం రెటు ప్రస్తుత 1 శాతం నుండి 3.9 శాతానికి పెరగడం సాధ్యమైన విషయం కాదని నివేదిక అభిప్రాయ పడింది

కాంగ్రెస్‌నుండి మరి 10 మంది బహిష్కరణ

హైదరాబాద్, మార్చి 13

అధికార కాంగ్రెస్ అభ్యర్థికి వ్యతిరేకంగా పని చేసినందుకుగాను కాకినాడ మాజీశాసన సభ్యులు శ్రీ దంటుభాస్కర రావు, పిఠాపురం మున్సిపల్ చైర్మన్ శ్రీ ఆర్. కృష్ణబాబు పిఠాపురం పంచాయతీ సమితి అధ్యక్షులు శ్రీ సత్యనారాయణరెడ్డి శ్రీ ఆర్. మధుబాబును కాంగ్రెస్‌పార్టీ నుండి ఆరుసంవత్సరాలపాటు బహిష్కరించినట్లు ఏ.సి.సి. అధ్యక్షులు మహమ్మద్ ఇస్మాయిల్ ఉత్తర్వు చేసారు.

కృష్ణాజిల్లా మువ్వ పంచాయతీ సమితి అధ్యక్షులు శ్రీ ఏ. రామమోహనరావు ఐదారు పంచాయతీ సమితి అధ్యక్షులు శ్రీ వి. వి. రామదేవరావు, గుడివాడ పంచాయతీ సమితి అధ్యక్షులు శ్రీ ఎ. సుబ్రహ్మణ్యం నూజివీడు పంచాయతీ సమితి అధ్యక్షులు శ్రీ సి. హెచ్. కుటుంబరావు. నందిగామ పంచాయతీ సమితి అధ్యక్షులు శ్రీ మలెల నరసయ్య, మువ్వబ్లాక్ కాంగ్రెస్ కమిటీ అధ్యక్షులు శ్రీ ఎం. తుటుంబరావులు కూడా పార్టీ నుండి బహిష్కరించారు.

మైసూరులో 18 నుండి రాష్ట్రపతిపాలన తొలగింపు

బెంగుళూరు, మార్చి 13 (పి.టి.ఐ)

మైసూరులో సంవత్సరం క్రితం అమలులోకి వచ్చిన రాష్ట్రపతిపాలన ఈనెల18వ తేదీన అంతమవుతుంది ఆ రోజు కాంగ్రెస్ పార్టీ నూతన నాయకుడు ముఖ్యమంత్రిగా ప్రమాణస్వీకారం చేస్తారు.

కరీంనగర్ జిల్లా రంగశ్లపల్లి గ్రామంలో వోటు హక్కును వినియోగించుకోవడం కోసం బారులుతీరి నిలుచున్న ప్రజలు. జిల్లా కలక్టర్ శ్రీ ఎస్. వి. సుబ్రహ్మణ్యం కూడా చిత్రంలో ఉన్నారు.

బూజుపట్టిన ఆలోచనా రీతులకు స్వస్తిచెప్పాలని ప్రధాని ఉద్బోధ

కాంగ్రెస్‌వాదులకు కొత్తదృక్పథం పెంపొందాలని

పార్లమెంటరీపార్టీ సమావేశంలో సూచన

న్యూఢిల్లీ, మార్చి 13 (పిటిఐ) ఒకే ఏడాదిలో రెండుసార్లు తమ పట్ల విశ్వాసం ప్రకటించడంద్వారా ప్రజలు తమపై ఉంచిన గురుతర బాధ్యతలను నెరవేర్చే నిమిత్తం కాంగ్రెస్ వాదులు పాత తరహా ఆలోచనలను మార్చుకొని కొత్త దృక్పథాన్ని అలవరచుకోవాలని శ్రీమతి ఇందిర నేడు కోరారు.

"నేడు మనకు కొత్త దృక్పథం కావాలి. ప్రజలు చేతాపుల సహాయంతో మనం దీనిని అలవరచు కోవడం ప్రారంభించగల"మని నేను విశ్వసిస్తున్నాను. అని ఆమె అన్నారు.

"మన యాత్ర సుదూరమైన దైనందున్న దానిని ఇప్పుడే పూర్తి చేయగలుగుతామని నేను భావించడంలేదు. మనం ఈ యాత్రను ఆరంభించగలిగితే అదే పెద్దవిజయం" అని ఆమె కాంగ్రెస్ పార్లమెంటరీపార్టీ సమావేశంలో ప్రసంగిస్తూ అన్నారు.

అసెంబ్లీ ఎన్నికలలో కాంగ్రెస్ అఖండ విజయం సాధించిన సందర్భంలో వచ్చిన అభినందనలకు సమాధానమిస్తూ ఆమె పై విధంగా అన్నారు.

శ్రీమతి ఇందిర గత ఏడాదికాలంలో తిరుగులేని జాతీయ నాయకురాలిగా మాత్రమేకాక ప్రపంచంలోని గొప్పనాయకులలో ఒకరుగా రూపొందారని" కాంగ్రెస్ అధ్యక్షుడు శ్రీ నంజప్ప సమావేశంలో ప్రసంగిస్తూ అన్నారు.

ప్రజలుఇచ్చిన అవకాశం కాంగ్రెస్ నాయకుల బాధ్యతలను మరింతగా పెంచిన దని ఆయన అన్నారు.

ప్రజలకు మనం చేసిన వాగ్దానాలు, మనం ప్రజలతో ప్రచారం చేసిన కార్యక్రమాలు సాధ్యమైనంత త్వరలో పూర్తయేలా చూడవలసిన అవశ్యకత ఎంతైనా ఉంది. ఇపుడు సమయం అనేది ఎంతో ముఖ్యమైనది." అని ఆయన అన్నారు.

సూత్రస మార్గాలు అనుసరించడం ద్వారాను, ప్రజలు తమ సహకారాన్ని అందజేసేలా వారిని ఉత్సాహపరచడం ద్వారాను మాత్రమే బాధ్యతలను నెరవేర్చగలమన్న శ్రీ సంజీవయ్య అభిప్రాయంతో శ్రీమతి ఇందిర ఏకీభవించారు.

విజయం కోసం పార్టీ కార్యకర్తలు సాగించిన అవిరళ కృషిని ఆమె అభినందించారు. "తాను చేసినదల్లా అనేక ఛాలెంజులు నందర్భించి కార్యకర్తలను ఉత్సాహపరచడం మాత్రమేనని" ఆమె పేర్కొన్నారు

ప్రతి వారూ ఇదే రీతిలో సమైక్యత తోడుపడ్డకలల్తోనువనిచేసినపక్షంలో సాంఘిక, ఆర్థిక రంగాలలో పెట్టుకున్న లక్ష్యాలను ఐదు సంవత్సరాలకు బదులు మూడు సంవత్సరాలలోనే సాధించవచ్చు నని ఆమె అన్నారు.

ప్రజలు, ముఖ్యంగా యువకులు స్వయం పోషకత్వ దృక్పథాన్ని పెంపొందించుకొనాలని తాను కోరుకొంటున్నానని ఆమె అన్నారు. నాయకత్వం అనేదానిలో తనకే నమ్మకంలేదని ఆమె అన్నారు.

అయితే పార్టీ నాయకుడు, ప్రధాన మంత్రి ఉండరాదని దీనిభావం కాదని ఆమె తెలిపారు. ప్రతివారు ఇతరులపై ఎక్కువగా ఆధార పడవలసిన అవసరం లేకుండా తమంతట తామే పని చేయగల "స్వతంత్ర దృక్పథం గల" నాయకత్వాన్ని స్వీకరించాలని ఆమె పేర్కొన్నారు

ఎటువంటి మార్పులు జరగాలి ఎలా జరగాలి అన్న విషయంలో తనకు ఎన్నో ఉద్దేశాలున్నాయని శ్రీమతి ఇందిర పేర్కొన్నారు. అయితే పార్టీ కార్యకర్తలతోను ఇతరులతోను సంప్రదించకుండా ఈ విషయంలో తానేమీ చెప్పజాలనని ఆమె అన్నారు.

అసెంబ్లీ రద్దుచేస్తూ గవర్నర్ ఉత్తర్వు

హైదరాబాద్, మార్చి 13 (యు.ఎన్.ఐ)

నాలుగవ విధానసభను రద్దు చేస్తూ రాష్ట్ర గవర్నర్ శ్రీ జంధ్యాల రాజేశ్వర్ నేడు ఉత్తర్వు జారీచేసారు

1967 సంవత్సరం మార్చి ఒకటవతేదీ నుండి అమలులోకివచ్చిన ఈ నాలుగవ విధానసభ ఇప్పటివరకు అసెంబ్లీ సమావేశమైంది.

గురువారంనాడు నగర మహాసభ

హైదరాబాద్, మార్చి 13

గురువారం మధ్యాహ్నం పన్నెండు గంటలకు ఇసామియాబజారులోని ఇండియన్ మెడికల్ అసోసియేషన్‌హాలు నగర మహాసభ రాష్ట్ర శాఖ ఎన్నికలు జరగనున్నాయని సుప్రసిద్ధ న్యాయవాది శ్రీ మానిక్ రావు ఖారతి ఈ ఎన్నికలను నిర్వహిస్తారని రాష్ట్ర శాఖ అధ్యక్షుడు బంగారం అంజయ్యకార్యదర్శి మెక్కొండ సత్యనారాయణ తెలియజేసారు.

పాక్, యుగోస్లావియా దౌత్యసంబంధాలు

న్యూఢిల్లీ, మార్చి 13 (యు ఎన్ ఐ)

పాకిస్తాన్, యుగోస్లావియా దేశాలు తిరిగి దౌత్యసంబంధాలను ఏర్పాటు చేసుకొన్నట్టు పాకిస్తాన్ రేడియో ప్రకటించింది.

కాంగ్రెస్ విజయాలు

(1వ పేజీ తరువాయి)

సాధించినప్పటికీ పార్టీలాంతరాలలో గడచిన కొద్ది కాలంలో ఇప్పుడు తగ్గినది. ఇంకా ఒక్క స్థానం ఫలితం ప్రకటించవలసి యున్నది.

ఆరుగురు మంత్రులు శ్రీమతి ఓమ్ ప్రభా జైన్, అభివృద్ధి శాఖ మంత్రి, చౌధురింగ్, ఆరోగ్యశాఖ మంత్రి ఖలీద్ అహ్మద్, ఒక్ పర్వీన్ శాఖ మంత్రి, రాన్‌సింగ్, ఆహారశాఖ మంత్రి రాజేంద్రసింగ్, ఉప మంత్రి జస్వంత్ చౌహాన్ ఇలా పెక్కుమంది కాంగ్రెస్ మంత్రులు ఒకరి తర్వాత ఒకరు ఓడిపోవడంతో కాంగ్రెస్‌పార్టీ కొంత సంక్షోభంలోనున్నది.

లోగడ నాలుగుస్థానాలే కలిగిఉన్న ప్రతిపక్ష కాంగ్రెస్ బలం ఇప్పుడు పన్నెండు స్థానాలకు పెరిగినప్పటికీ జనసంఘం మరియు హర్యానా పార్టీలు చిత్తుగా వోడిపోయాయి.

రాజస్థాన్

జైపూర్: జనసంఘం స్వతంత్ర పార్టీల సహకారాన్ని త్రోసిరాజని కాంగ్రెస్ పార్టీ రాజస్థాన్‌లోకూడా ఘనవిజయాన్ని సాధించింది.

మొత్తం 184 స్థానాలుగల రాష్ట్ర అసెంబ్లీలో రాత్రి 11 గంటల సమయానికి కాంగ్రెస్‌పార్టీ 144 స్థానాలను సంపాదించినది. ఇంకా రెండుస్థానాల ఫలితాలు మాత్రమే మిగిలిఉన్నవి. ఇంతవరకు ప్రతి మలుగుతున్న జనసంఘం స్వతంత్ర పార్టీలు సమరూపాలులేకుండా పోయినవి సోషలిస్టుపార్టీకి నాలుగుస్థానాలు, ప్రతిపక్ష కాంగ్రెస్‌కు ఒకస్థానం లభించినది

బీహార్

ఇంకా ఇరవైఐదు స్థానాలను సాధిస్తే కాంగ్రెస్‌కు బీహార్‌లో పూర్తి మెజారిటీ లభిస్తుంది. ఇంకా 69 స్థానాల ఫలితాలు ప్రకటించవలసి యున్నవి రాష్ట్ర అసెంబ్లీలో మొత్తం స్థానాల సంఖ్య 805.

కాంగ్రెస్‌కు ఇంత వరకు 195 స్థానాలు లభించినవి.

లోగడ పోటీకస్థానాలు మాత్రమే కలిగి యున్న మితవాద కమ్యూనిస్టు పార్టీకి ఇప్పుడు ముప్పైస్థానాలు లభించినవి లోగడ 56 స్థానాలు కలిగిఉన్న సోషలిస్టు పార్టీకి ఇప్పుడు 21 స్థానాలు మాత్రమే లభించినవి

మధ్యప్రదేశ్

మధ్యప్రదేశ్‌లో కాంగ్రెస్ పార్టీని కూలద్రోసి గద్దెనెక్కుతానని ప్రగల్భాలు పలికిన జనసంఘం లోగడ తనకు ఉన్న 78 స్థానాల స్థాయినికూడా సాధించుకోలేక పోయింది ఇంతవరకు 296 స్థానాల ఫలితాలు వెల్లడిగా దీనిలో 48 స్థానాలను మాత్రమే జనసంఘం గెలుచుకున్నది.

కాంగ్రెస్‌పార్టీ నేటి అర్ధరాత్రివరకు 220 స్థానాలు గెలుచుకున్నది

కాంగ్రెస్‌తో పొత్తుకుదుర్చుకున్నందువల్ల కాలోలు మితవాద కమ్యూనిస్టుపార్టీ బలం పెరిగింది

అస్సామ్

అస్సామ్‌లో అధికారం తిరిగికాంగ్రెస్‌కు కైవసమయింది ఇంత వరకు ప్రకటించిన 112 స్థానాలలో 94 స్థానాలను కాంగ్రెస్ గెలుచుకున్నది. రాష్ట్ర అసెంబ్లీలో మొత్తం స్థానాల సంఖ్య 144

కాంగ్రెసేతరులు సాధించిన 17 స్థానాలలో సోషలిస్టుపార్టీకి మూడు మితవాద కమ్యూనిస్టుపార్టీకి ఒకటి మైదాన్‌పాంత గిరిజనమండలికి తొమ్మిది ఇండిపెండెంటుకు లభించినవి.

మితవాదికమ్యూనిస్టుపార్టీ నాయకుడు శ్రీ పణిలోకా నిర్జరా పోడిపోయారు.

మేఘాలయ

మేఘాలయలో అధికారంలో ఉన్న అఖిలపక్ష గిరిజన నాయకుల మహాసభ తన ఆధిపత్యాన్ని సంరక్షించుకోవడానికి ఇంకా కొనుగోలాడుతూ ఉన్నది. ఇంత వరకు ఫలితాలు ప్రకటించిన 52 స్థానాలలో ఈ మహాసభకు 26 స్థానాలు మాత్రమే లభించినవి రాష్ట్ర అసెంబ్లీలో మొత్తం స్థానాల సంఖ్య 60,

మణిపూర్

మణిపూర్ అసెంబ్లీలోని మొత్తం అరవై స్థానాలలో 48 స్థానాల ఫలితాలు నేటికాలి పదిగంటలలోగానే వెల్లడి అయినప్పటికీ ఏ ఒక పార్టీకి పూర్తి మెజారిటీ లభించే సూచనలు కానరావడం లేదు కాంగ్రెస్‌కు ఇంత వరకు పదహారు స్థానాలు మాత్రమే లభించినవి. ఇంకా ఫలితాలు ప్రకటించవలసి యున్న మొత్తం పన్నెండు స్థానాలను సాధించుకున్నప్పటికీ కాంగ్రెసుకు మెజారిటీ లభించదు.

మణిపూర్ పీపుల్స్‌పార్టీ పన్నెండు స్థానాలు ఇండిపెండెంట్లకు 11 స్థానాలు నాగా నమైక్యతా పందరికి నాలుగు మితవాద కమ్యూనిస్టుపార్టీకి మూడు ప్రతిపక్ష కాంగ్రెసుకు ఒక స్థానం సోషలిస్టుపార్టీకి ఒకస్థానం లభించాయి.

గోవా

గోవాలో ఇప్పుడు అధికారంలోఉన్న మహారాష్ట్రవాది గోమంతక్‌పార్టీకి తిరిగి మెజారిటిలభించినది. ఈ పార్టీ ఈవిధంగా అధికారంలోకి రావడం వరుసగా ఇది మూడవసారి.

మహారాష్ట్రవాది గోమంతక్‌పార్టీకి 18 స్థానాలు యునైటెడ్ గోవన్‌పార్టీకి పది స్థానాలు లభించగా ఈసారి అధికారం తమదేనని ఆర్భాటంచేసిన కాంగ్రెస్‌కుఒకే ఒకస్థానం లభించినది. ఒక ఇండిపెండెంట్ అభ్యర్థికూడా గెలుపొందారు.

రాష్ట్రఎన్నికల తుదిస్వరూపం

మొత్తం పోలైన వోటు 1,42,68 090

పార్టీ	పోటీ చేసిన స్థానాలు	గెలిచిన స్థానాలు	డిపాజిట్ కోల్పోయిన స్థానాలు	సంపాదించిన వోట్లు	శాతం	
కాంగ్రెస్	270	202	230	74,78,540	52	పాయింట్
పాత కాంగ్రెస్	11	మన్నా	—	26,322		పాయింట్ 2
జనసంఘ్	56	మన్నా	3	3,42,924	2	పాయింట్ 4
స్వతంత్ర	20	2	10	3,05,574	2	పాయింట్ 1
సి. పి. ఐ	59	7	12	8,61,081	6	పాయింట్ 1
సి. పి. ఎం.	32	1	15	4,29,285	3	పాయింట్ 1
తెలంగాణాప్రజాసమితి	41	2	—	2,60,078	1	పాయింట్ 8
ఇతరులు	47	3	—	2,08,980	1	పాయింట్ 7
ఇండిపెండెంటు	460	53	8	43 55,306	30	పాయింట్ 6

కాంగ్రెస్ పోటీ లేకుండా గెలుచుకున్న 17 స్థానాలకు సంబంధించిన నియోజక వర్గాల వోట్లు ఈ లెక్కలో చేరవు

తూప్రాన్‌లో కెనరా బ్యాంకుశాఖ ఏర్పాటు

హైదరాబాద్, మార్చి 13

మెదక్ జిల్లా గజ్వేల్ తాలూకాలోని తూప్రాన్‌లో కెనరా బ్యాంకు శాఖకు యీ నెల 17వ తేదీ ప్రారంభోత్సవం జరుగుతుంది.

తెలుగు సందేశాలతోను కవిప్రముఖుల కవితలతోను
ఉగాది గ్రీటింగ్ కార్డుబు మీరు కొన్నారా?

పెండ్లికుమారులకు శుభవార్త
అత్యంత వినూత్నమైన సూటింగులు * షర్టింగులు
పేరు ప్రఖ్యాతిచెందిన
గ్వాలియర్, డి.సి.ఎమ్., మోడెల్లా, దినేష్, రేమాండ్, దిగ్‌జామ్
స్ట్రైప్స్, ప్లెయిన్, స్క్వేర్స్ మరియు నచ్చేనమూనాలు
పెర్లిన్, పెరిన్ కాటన్, పెరిన్ వూల్
విచ్చేసి ఎన్నుకోండి
TEREX Shopping Centre
అబిడ్‌రోడ్, హైదరాబాద్
ఫోన్: 56[illegible]
(A.A.)

MYSORE STATE LOTTERY RESULTS

32వ డ్రా 12-3-72 తేదీన జరుపబడింది

ఇవి సీరీస్

మొదటి బహుమతి రు. 1,00,000/- 1954981
రెండవ బహుమతి రు: 50,000/- 1566874
మూడవ బహుమతి రు: 10,000 1957891
నాల్గవ బహుమతి రు: 5,000/- 1129918
ఐదవ బహుమతి రు: 1,000/- (ఐదు బహుమతులు) 1215798 1540271 1540448 1837121 1943044
ఆరవ బహుమతి రు: 500/- (ఏబది బహుమతులు)
ప్రతి టికెట్ ఆఖరు ఐదు అంకెలతో అంతమవుతుంది
35566, 35253, 49569, 54509, 93995.
ఏడవ బహుమతి రు: 100/- (ఐదు వందల బహుమతులు)
ప్రతి టికెట్ ఆఖరు నాలుగు అంకెలతో అంతమవుతుంది
0871, 0970, 1296, 2997, 7515.
ఎనిమిదవ బహుమతి రు: 50/- (వెయ్యి బహుమతులు)
ప్రతి టికెట్ ఆఖరు మూడు అంకెలతో అంతమవుతుంది
607

ఇక్కు సీరీస్

మొదటి బహుమతి రు. 1,00,000/- 1130261
రెండవ బహుమతి రు: 50,000/- 1216201
మూడవ బహుమతి రు: 10,000/- 1824000
నాల్గవ బహుమతి రు: 5,000/- 1189907
ఐదవ బహుమతి రు: 1,000/- (ఐదు బహుమతులు) 1209561, 1448495, 1531817 1851218, 1962258
ఆరవ బహుమతి రు: 500/- (ఏబది బహుమతులు)
ప్రతి టికెట్ ఆఖరు ఐదు అంకెలతో అంతమవుతుంది.
14780, 13796, 61264, [illegible] 93855
ఏడవ బహుమతి రు: 100/- (ఐదు వందల బహుమతులు)
ప్రతి టికెట్ ఆఖరు నాలుగు అంకెలతో అంతమవుతుంది
0569, 1004, 1920, 3541, [illegible]
ఎనిమిదవ బహుమతి రు: 50/- (వెయ్యి బహుమతులు)
ప్రతి టికెట్ ఆఖరు మూడు అంకెలతో అంతమవుతుంది
782

కె. ఎమ్. బెయరీ, డైరెక్టర్, మైసూరు స్టేట్ లాటరీ

ఒక అంకెచే మీకు బహుమతి తప్పిపోయిందా?
ఇంకా మీరు విజేతలే- ఏ సీరీలో మొదటి ఆరు బహుమతుల గెలుపొందిన సంఖ్యలకు ముందు, తర్వాత, వెంటనే వున్న సంఖ్యలకు ఆఖరు అంకె ఏదో ఒక కన్సోలేషన్ బహుమతిని పొందగలరు.

33వ డ్రా ప్రకటన బెల్గామ్‌లో 16-4-72వ తేదీన జరుపబడును.

ఉగాది గొప్ప డ్రా
బహుమతులలో (5 సీరీస్)
రు: 20 లక్షలు

ఒక గొప్ప బహుమతి
రు. 5 లక్షలు
(అన్ని సీరీస్‌కు మామూలే)
5 మొదటి బహుమతులు రు. 1 లక్ష ఒక్కొక్కటి
5 రెండవ బహుమతులు రు. 50,000/- ఒక్కొక్కటి
టికెట్ ధర రు: 1/- మాత్రమే

మైసూరు సేల్స్ ఇంటర్నేషనల్ లిమిటెడ్, (లాటరీ డివిజన్)
'హరివాస్', 38, కన్నింగ్‌హామ్ రోడ్, బెంగుళూరు-1వ. టెలిఫోన్: 28713
బ్రాంచీలు: బొంబాయి-34: టెలిఫోన్: 376263 & 376264 ● న్యూ ఢిల్లీ-1: టెలిఫోన్: 44565
మద్రాసు-1: టెలిఫోన్: 23692

davp

మెటాలిక్ ఎడ్వర్టయిజింగ్ షీట్‌లెట్స్, పెయింట్స్ ఆఫ్ పర్మనెంట్ మెటీరియల్, స్టిక్కర్స్, కాలెండర్స్, సేవింగ్ బాక్సులు. అల్యూమినం లేదా టిన్/సిమ్/వేస్ వేస్/సెకండ్స్, కలర్‌లో ముద్రణ, కలర్ ట్రాన్స్‌పరెన్సీస్ నుండి బ్లాక్. హాఫ్‌టోన్ మరియు డ్రాయింగుల సరఫరాకు ఆమోదిత కంట్రాక్టర్లుగా రిజిస్టరుగుటకుగాను ప్రఖ్యాత మెటల్ ప్రింటర్ల నుండి డిఎవిపి వారు దరఖాస్తు కోరుచున్నారు

దరఖాస్తుల వెంట అనుభవం, హాఫ్‌టోన్, కలర్ ప్రింటింగ్ జాబ్‌ల ఎంపిక నమూనాలు కొత్త కాపీలతో ముఖ్యమైన క్లైయంటల్ సర్వీసు. (ప్రతి విషయంలో ఉపయోగించిన లేస్ వివరిస్తూ) మరియు బ్యాంకు వివరములు జతపరుస్తూ రిజిస్టర్ పోస్టు ద్వారా శ్రీ కె. కె. నాయర్, డైరెక్టర్ ఆఫ్ ఎడ్వర్టయిజింగ్ అండ్ విజువల్ పబ్లిసిటీ పిటిఐ బిల్డింగ్. 3వ అంతస్తు, 4, పార్లమెంట్ వీధి న్యూఢిల్లీ-1.కి 1-4-72 వరకు అందజేయవలెను.

బయట కవరు మీద పంపి దానిపైన "మెటాలిక్ ప్రింటెడ్ మెటీరియల్ సరఫరాకు రిజిస్ట్రేషన్‌కు దరఖాస్తు" అని పేర్కొనవలెను

గమనిక: మా పానల్‌లో ఇంతకు ముందు రిజిస్టరయివున్నవారు దరఖాస్తు పంపనవసరం లేదు

డైరెక్టరేట్ ఆఫ్ ఎడ్వర్టయిజింగ్ అండ్ విజువల్ పబ్లిసిటీ
(సమాచార ప్రచార మంత్రిత్వశాఖ)

(davp 71/601)

కెనరాబ్యాంకింగ్ కార్పొరేషన్ లి.,
తూప్రాన్‌లో
17-3-72 శుక్రవారం
రోజు కొత్త బ్రాంచి
ప్రారంభించబడును
తూప్రాన్
గజ్వేల్ తాలూకా
మెదక్ జిల్లా
షెడ్యూల్డ్ బ్యాంక్ ఆరు దశాబ్దాలకు పైగా సేవచేస్తున్నది
అన్ని విధము లైన బ్యాంకింగ్ వ్యాపారాలు నిర్వహించబడును

(హైదరాబాద్ జిల్లా) శంకరంపల్లిలో మా కొత్త బ్రాంచి ప్రారంభమునకై నిరీక్షించండి
స్నేహమే సాంప్రదాయం

(ESTD: 1906)

క్రీడాభూమి

దులీప్‌ట్రాఫీ క్రికెట్ ఫైనల్స్‌లో సెంట్రల్ జోన్ విజయావకాశాలు

బెంగుళూరు, మార్చి 13 (పి. టి. ఐ, యు. ఎన్. ఐ)

ఇక్కడ జరుగుతున్న దులీప్ ట్రాఫీ క్రికెట్ ఫైనల్స్ పోటీలో సెంట్రల్ జోన్ రెండవ ఇన్నింగ్స్‌లో నేడు ఆట ముగిసే సమయానికి మూడు వికెట్ల నష్టానికి 95 పరుగులు చేసింది.

పశ్చిమమండలం ఆట్టు నేడుటి విరామ సమయానికి 60 నిమిషాలు ముందు 193 పరుగులు వేసి అంతా అవుటయ్యారు.

470 నిమిషాలలో సెంట్రల్ జోన్ 275 పరుగులు చేయాల్సి ఉండగా 96 పరుగులను నేడు సాధించారు. రేపటి సెంట్రల్ జోన్ ఆటకాలి ఉన్నది.

దురాసీ, హనుమంత్‌సింగ్‌లు అవుటయ్యటికి రాజస్థాన్‌కుచెందిన క్రీడాకారుడు పార్థసారథిశర్మ సెంట్రల్ జోన్ విజయావకాశాలను హెచ్చుచేసారు ఇంకా 180పరుగులు లభిస్తే దులీప్‌ట్రాఫీ మొట్టమొదటి సారిగా సెంట్రల్‌జోన్‌కు దక్కుతుంది.

నేడే చూడండి

R.K FILMS

మేరా నామ్ జోకర్

రోజూ: 2-45 6-00. 9-30

వెంకటేశ

(ఎయిర్ కండిషన్) హైదరాబాద్

5వ సంయుక్త వారం

ఎ ఎస్ ఆర్ ప్రసాద్

పిల్లా? పిడుగా?

ఈస్టమన్‌కలరీ

నిర్మాత: పంజల నాగేశ్వరరావు

దర్శకత్వం: కె ఎస్ ఆర్ దాస్

రాధాకృష్ణ తోడేటిల్మి హీలెన్

విజయశ్రీ, సత్యనారాయణ ప్రభాకరరెడ్డి

దీపక్ చిత్రాణి

హైదరాబాద్ సికింద్రాబాద్

రోజూ 3 ఆటలు: 2-30. 6-00,9-30

నేడే చూడండి

బుచ్చెమ్మ బుచ్చాడు

అప్సర సత్యం

లాల్‌దర్వాజ అల్వాల్

రోజూ 2-30, 6-00, 9-30

మొహిద్దీన్‌టాకీస్-గంగావతి

నాగేశ్వర్ భాస్కర్

కొత్తగూడెం నలొండ

36వ సంయుక్త వారం

బాలాజీ చిత్రమందిర్

ముషీరాబాద్

రోజూ 2-30 6-00 9-30

మార్చి 16 నుండి లక్ష్మి-అమీర్‌పేట

ఆనంద్-కాగజ్‌నగర్

పత్యేకాకర్షణ

మద్రాస్‌లో ప్రేమనగర్ శతదినోత్సవంలో కారాగణం సాంకేతిక నిపుణులు పాల్గొంటున్న చిత్రం ప్రదర్శించబడుతున్నది.

sangeet AIR CONDITIONED 70 mm

మార్చి 14, 15, 16 తేదీలు

రోజూ ఉ: 11-15 గంటలకు

కులగోత్రాలు

ఏ నాగేశ్వరరావు, కృష్ణకుమారి, గుమ్మడి

దీపక్

మార్చి 14 15, 16 తేదీలు

ఉ: 11-00 గంటల ఆట

కలసివుంటే కలదుసుఖం

ఎన్ టి రామారావు, సావిత్రి ఎస్. వి రంగారావు,

సుధ-కాలిజంద

14, 15, 16 తారీఖులు

ఉదయం 11-30 గం.

రాజసింహ

తా: కాంతారావు రాజశ్రీ, రాజనాల, రాజబాబు, త్రిరంజని

సుదర్శన్

ఎయిర్‌కూల్-హైదరాబాద్

14, 15, 16 తారీఖులు

ఉదయం 11-30 గంటలకు

మిసమ్మ

(కొత్త ప్రింటు)

తా:-ఎన్ టి రామారావు సావిత్రి, ఎ నాగేశ్వరరావు, జమున, ఎస్ వి రంగారావు రేలంగి

స్త్రీలకు ప్రత్యేక తరగతి 60 పైసలదు

అప్సర-లాల్‌దర్వాజ

14, 15, 16 తారీఖులు

ఉదయం 11-30 గం.

చిరంజీవి

తా: సావిత్రి. చలం, రామకృష్ణ, ప్రభాకర రెడ్డి మీనాకుమారి

17 వ సంయుక్త వారం

భార్యాబిడ్డలు

విజయలక్ష్మి

అమీర్ పేట

రోజూ 3 ఆటలు: 2-30, 6-00, 9-30

వెంకటేశ్వర-నంగారెడ్డి

13వ సంయుక్త వారం

మహమ్మద్ బిన్ తుగ్లక్

స్కైలైన్ ప్యారడైజ్

ఐకీర్‌బాగ్ ఎయిర్‌కూల్, సికింద్రాబాద్

రోజూ 3ఆటలు: 2.30.6.00.9.30

మరియు

రాధాకృష్ణ విక్టర్‌ప్యాలెస్

మహబూబ్‌నగర్ విజాగాపట్నం

వాస్తవాన్ని గుర్తించని అమెరికాతో చర్చలు నిరర్థకం

న్యూఢిల్లీ, మార్చి 13 (పి.టి.ఐ)

భారత ఉపఖండంలో యథార్థ పరిస్థితులను అమెరికా గుర్తించనిదే అమెరికా-భారతదేశాల మధ్య చర్చలవల్ల ఎట్టి ప్రయోజనం ఉండబోదు.

భారత ఉపఖండంలో బలాబలాల సంతులనం సాధించాలన్నదాంతో అమెరికా ప్రస్తుతం అవలంబిస్తున్న విధానం ఇటువంటి చర్చలకు దోహదకారి కాజాలదని రాజకీయ పరిశీలకులు వ్యాఖ్యానించారు.

ఇటీవలి పరిణామాల దృష్ట్యా సానుకూలంగా ఈ ఉపఖండమంతటిలో అత్యంత సున్నితమైన అంశంగా స్వయంపోషక స్థాయిగల ప్రజాస్వామిక దేశంగా భారతదేశం రూపొందినది. చర్చలవిషయంలో చిత్తశుద్ధి ఉంటే అమెరికా ఈ వాస్తవాన్ని విధిగా గుర్తించాలి అంతేకాదు. తిరిగి ఆయుధాలు సరఫరాచేసి పాకిస్తాన్ బలంపెంచడంద్వారా ఈ ఉపఖండంలో బలాబలాల సంతులనం సాధించడమనే పాత ఆటనుకూడా అమెరికా కట్టిపెట్టాలి.

భారత-సోవియట్ మైత్రి ఒడంబడికి విషయంలో నిక్సన్ ప్రభుత్వం గోలచేయడాన్ని ఈ రాజకీయపరిశీలకులు అధిక్షేపించారు

భారతదేశంఎప్పుడు ఏ దేశంతోసంబంధం పెట్టుకున్న సమానా సమాన ప్రాతిపదికపై పరస్పర సహకారం పాతిపదికగామాత్రమే ఈ సంబంధాలు నెరుపుతుందన్న వాస్తవాన్ని భారత-అమెరికా సంబంధాలకు ఈ మైత్రి ఒప్పందం ఏవిధంగానూ భంగకరం కాదన్న వాస్తవాన్ని అమెరికా తొలుత గ్రహించాలని ఈ పరిశీలకులు అన్నారు.

అమెరికా విదేశాంగమంత్రి తన నివేదికలో భారత దేశంపై చేసిన ఆరోపణలు నిరాధారమైనవనీ వట్టి అభూత కల్పనలనీ ఈ పరిశీలకులు అన్నారు.

'సుంకాల చెల్లింపు చట్టాలు ఉల్లంఘిస్తే కఠిన శిక్షలు'

ప్రస్తుత పార్లమెంటు సమావేశాలలో బిల్లు ప్రవేశపెట్టే సూచన

న్యూఢిల్లీ, మార్చి 14 (యు.ఎన్.ఐ)

ఆర్థికరంగంలో కొన్ని రకాల నేరాలకు తలపడితే కఠినశిక్షలువిధించడానికి వీలుగా నేడు ప్రారంభమైన పార్లమెంటు బడ్జెట్ సమావేశాలలో ఒకటిరెండు ప్రవేశపెట్టే తలపారు

కస్టమ్స్, సెంట్రల్ ఎక్సైజ్ సర్జ్ నియంత్రణ, ఆదాయపుపన్ను, సంపద పన్ను చట్టాల ఉల్లంఘన నేరాలకు సంబంధించి ఆబిలు రూపొందిస్తున్నారు

విదేశీ మారక ద్రవ్యానికి సంబంధించిన నిబంధనలను కట్టుదిట్టం చేసే నిమిత్తం ఒక సమగ్రమైన బిల్లు తీసుకురావాలనేది కూడా ఒకటి తలపెట్టిన ముఖ్యమైన చర్యలలో మరొకటి. ప్రస్తుతం సంవత్సరానికి దాదాపు 240 కోట్ల రూపాయలలో విదేశీమారక ద్రవ్యం నష్టపోవుతున్నది.

జనరల్ ఇన్సూరెన్స్ కంపెనీల జాతీయకరణకు సంబంధించిన బిల్లును కూడా ఈ సమావేశంలో ప్రవేశపెడతారు

గత మే నెలలో 106 జనరల్ ఇన్సూరెన్స్ కంపెనీల యాజమాన్యాన్ని ప్రభుత్వం స్వీకరించినది. కంపెనీలకు చెల్లించవలసిన నష్టపరిహారాల వివరాలను కూడా ఆబిల్లులో సూచించవచ్చని భావిస్తున్నారు.

అస్పృశ్యతా నివారణ చట్ట సవరణబిల్లు, కోకింగ్ కోలగనుల జాతీయకరణబిల్లు మొదలైన వాటిని కూడా ఈ సమావేశాలలోనే ప్రవేశపెడతారు.

మయూర్‌భంజ్ లోక్‌సభ ఉపఎన్నికలో చెల్లని వోట్లు తిరిగిలెక్కింపు

భువనేశ్వర్, మార్చి 13

మయూర్‌భంజ్ పార్లమెంటరీ నియోజకవర్గంలోని రెండు అసెంబ్లీ విభాగాలలో తిరస్కరింపబడిన వోట్లను తిరిగిలెక్కపెట్టడానికి మయూర్‌భంజ్ జిల్లా మెజిస్ట్రేట్ ఉత్తర్వుచేశారు

కాంగ్రెస్ అభ్యర్థనపై ఈవోట్లను తిరిగి లెక్కపెట్టడానికి ఉత్తర్వు చేయడమైంది.

ఈఉపఎన్నిక ఫలితాన్ని ఇంకా అధికారికంగా వెల్లడిచేయలేదు.

గోవాలో కాంగ్రెస్ అభ్యర్థిపై దౌర్జన్యం

పనాజీ, మార్చి 13 (యు.ఎన్ ఐ)

మొన్నరాత్రి బాగాహొద్దుపోయినతర్వాత తన నియోజకవర్గంలోని తిరిగివస్తున్నపుడు మహారాష్ట్రవాది గోమంతకపార్టీ కార్యకర్తలు తనను కొట్టారని కాంగ్రెస్ అభ్యర్థి శ్రీ గోపాల్‌మయేకర్ పోలీసులకు ఫిర్యాదు చేశారు ఆయన గతంలో మహారాష్ట్రవాది గోమంతకపార్టీ సభ్యుడుగా, మంత్రిగా ఉన్నారు.

శరీరం కాలగా యువకుని మృతి

(ఆంధ్రభూమి విలేకరి)

భీమవరం, మార్చి 13

పెట్రోమాక్స్‌లైటు వెలిగిస్తుండగా మండలేచి బట్టలపై నిప్పంటుకున్నందున యిరవైసంవత్సరాల మార్వాడీ యువకుడు మొన్న యిక్కడ మరణించాడు. శరీరం కాలి పొక్కులు పొక్కగా అతనిని ఆసుపత్రిలో చేర్చారు రెండు రోజుల తర్వాత ఆ యువకుడు చనిపోయాడు.

ఆ యువకునికి యిరవైరోజుల క్రితం వివాహమైనది అతని మృతిపట్ల సంతాప సూచకంగా పట్టణంలోని మార్వాడీల దుకాణాలను ఒక రోజు మూసివేశారు.

పాకిస్తాన్‌లో అధికారుల మూకుమ్మడి తొలగింపు

న్యూఢిల్లీ, మార్చి 13 (యు ఎన్.ఐ)

12వందలమంది అధికారులకు నిర్బంధ పదవీ విరమణను వర్తింపజేసూ పాకిస్తాన్ ప్రభుత్వం నిన్న ప్రకటించినది.

వీరిలో వెయ్యిమంది పోలీసు, విదేశాంగ శాఖల అధికారులు ఉన్నారు. బలవంతంగా పదవులనుండి తొలగించిన వారిలో దుపేనియాలో పాక్ రాయబారి, నెదర్లాండ్‌లోను, జెద్ద. సౌదీ అరేబియా, ఇస్తాంబుల్. టర్కీలలోఉన్న పాక్ దౌత్యాధికారులు ఉన్నారు.

పరిపాలనను శక్తివంతం చేయడానికి ప్రజలకు అధికారులకు మధ్యసంబంధాలు మెరుగుపరచడానికి ఈచర్యలుతీసుకున్నట్టు నిర్బంధపదవీ విరమణకు గురైన ఉద్యోగులపేర్లను రేడియోలో ప్రకటిస్తూపాకిస్తాన్ రాజకీయ వ్యవహారాల మంత్రి గులామ్ ముస్తఫా ప్రకటించారు.

సూమూలుగా వార్తల ప్రసారం కావలసిన సమయంలో పాక్‌మంత్రి ఈ పదవులనుండి తొలగించిన ఈపేర్లు జాబితాను రేడియోలో ప్రకటించారు.

ఈచర్యలు మార్షల్ లా నిబంధనలకు లోబడి తీసుకున్నట్టు ఆయన చెప్పారు. పరిపాలనా సంబంధాలకుచెందిన 13 మంది పోలీసుశాఖకు చెందిన ఐదుగురు, ఆర్థిక శాఖకు చెందినవారు 70 మంది. ఐదుగురు విదేశాంగశాఖకు చెందినవారు 46 మంది ఆదాయం వస్తులశాఖవారు, పదిమంది పోలీసు సూపరింటెండెంటు. 27 మంది పోలీసు డిప్యూటీ సూపరింటెండెంట్లు ఈ తొలగించినవారిలో ఉన్నారు

ఢిల్లీ పరిషత్తు పదవికి మల్హోత్రా రాజీనామా

ఎన్నికలలో జనసంఘం ఓటమి ఒప్పుకోలు

న్యూఢిల్లీ. మార్చి 13 (యు ఎన్ ఐ)

ఢిల్లీ నగర పాలక పరిషత్తుకు జరిగిన ఎన్నికలలో జనసంఘం పరాజయాన్ని అంగీకరిస్తూ చీఫ్ ఎగ్జిక్యూటివ్ కౌన్సిలర్ విజయకుమార్ మల్హోత్రా రాజీనామా సమర్పించారు.

సాయంత్రం 5-45గంటల సమయానికి ప్రకటించిన 27 స్థానాలలోనూ కాంగ్రెస్ 21 స్థానాలను గెలుచుకోవడంతో మొత్తం 56 స్థానాలు కలిగిన ఢిల్లీ నగరపాలక మండలి ఎన్నికల్లో తమ పరాజయాన్ని జనసంఘం నాయకులు ఒప్పుకున్నారు.

మిగతా రాష్ట్రాలలో వలెనే చేటి ఉదయం ఢిల్లీలో వోట్లు లెక్కింపు ప్రారంభమైన పుటి నుంచి గాలిబాటం కాంగ్రెసుకే అనుకూలంగా ఉంది.

బంగాదేశ్‌కు ఆహార ధాన్యాల రవాణా 17వ తేదీ ప్రారంభం

ఢాకా, మార్చి 13 (ఇ.ఎస్.ఎ)

వాణిజ్యం, అభివృద్ధి విషయాల సమితి ఉపసంఘం అధ్యక్షుడు బంగాదేశ్‌కు ఆహార ధాన్యాల రవాణా యీ నెల 17వ తేదీ ప్రారంభం కాగలదని తెలుస్తున్నది

ప్రస్తుతానికి 239 వేల టన్నుల ఆహార ధాన్యాలను నౌకలద్వారా రవాణా చేస్తారు. మిగతా భాగాన్ని కొద్ది నెలల తర్వాత సరఫరా చేస్తారు

ఏప్రిల్ 18వ తేదీనుండి బేసిక్ ట్రైనింగ్ పరీక్షలు

హైదరాబాద్. మార్చి 13

తెలంగాణా పాత్ర ప్రణాళికననుసరించి సెకండరీ, ఎలిమెంటరీ గేడి బేసిక్‌ట్రైనింగ్ (ఒక సంవత్సరంకోర్సు) పరీక్షలు వచ్చే ఏప్రిల్ 18నుండి 21వ తేదీవరకు నిర్వహించనున్నారు. ఇతర వివరాలకై అభ్యర్థిపడ్డ పాఠశాలల ప్రధానాధికారులు. జిల్లావిద్యాధికారులను సంప్రదించాలనీ, రాష్ట్రగెజిట్‌లో కూడా త్వరలో ప్రచురించడం జరుగుతుందనీ రాష్ట్ర ప్రభుత్వ పరిషత్ సంయుక్త కార్యదర్శి ప్రకటించారు.

వోటర్లకు మహారాష్ట్ర పి.సి.సి అధ్యక్షుడు వి. పాటిల్ కృతజ్ఞతలు

బొంబాయి, మార్చి 13 (యు.ఎస్.ఐ)

అసెంబ్లీ ఎన్నికలలో కాంగ్రెసును అత్యధిక స్థానాలలో గెల్పించినందుకు మహారాష్ట్ర పి.సి.సి అధ్యక్షుడు శ్రీ వసంతరావు పాటిల్ వోటర్లకు కృతజ్ఞతలు తెలియజేసారు.

వోటర్లకిచ్చిన వాగ్దానాలను నెరవేర్చేందుకు కాంగ్రెస్ కృతనిశ్చయంతో ఉన్నదని ఆయన అన్నారు.

Prabhat

మార్చి 14, 15, 16 తేదీలు

ఉదయం: 11-30 ఆట

నేనే మొనగాణ్ణి

(కొత్త ప్రింటు)

ఎన్ టి రామారావు కృష్ణకుమారి. రాజబాబు. దూళిపాళ జగ్గయ్య

శుక్రవారంనుండి "భట్టి విక్రమార్క"

బాలాజీ-ముషీరాబాద్

14, 15. 16 తారీఖులు

ఉదయం 11-00 గంటలకు

చిరంజీవి

తా: సావిత్రి. చలం, రామకృష్ణ, ప్రభాకర రెడ్డి. మీనాకుమారి

రహత్

14. 15, 16 తారీఖులు

ఉదయం 10-30 గంటకు

మొదటిసారి ఉదయం ఆటలు

ఎవరు మొనగాడు

తా॥ కాంతారావు, జానకి, రాజశ్రీ, చలం, రామ్మోహన్

నగరంలో సినిమాలు

స్కైలైన్	
ప్యారడైజ్	మహమ్మద్ బిన్ తుగ్లక్
దీపక్	
చిత్రాణి	పిల్లా? పిడుగా?
శ్యామ్	
సుదర్శన్	కలెక్టర్ జానకి
అంజలి	
రీగల్	— వరలక్ష్మి వ్రతం
అలంకార్	— అమ్మమాట
ప్రభాత్	— అమ్మమాట
అజంతా	— పేరాగాడు పేరాడేళ్
అశోక్	హారేరామ
మనోహర్	హారెక్పిష్ట
కాంతి	— రైతుకుటుంబం
రాజేశ్వర్	...రైతుకుటుంబం
మినర్వా	
సంగం	చిట్టితల్లి
కమల్	
లత	— లోక
అప్సర	— బుల్లెమ్మ బులోడు
కల్పన. ప్యాలస్	— చందన్
జనంత్	— పెళ్ళికానుక
రామకృష్ణ శిరి ఎం.ఎం.	— ఇవహార్
వెంకటేశ్	— పేరానామి లోకర్
బాలాజీ	— ప్రేమనగర్
రామకృష్ణ 70 ఎం.ఎం	— పాటన్
నటరాజ్	— రోలర్‌బాబా
డబ్లీ	— సెయింట్ ఎగైనెస్ ఏజెంట్ 007
లక్ష్మీ హౌస్	— మ్యాచ్‌లెస్
దిల్వాడ్	
సంగీత్	యార్ పేరా
సుర	
లిబర్టీ	
అమర్	— బంగారు తల్లి
ప్రాణ	— అమర్ ప్రేమ
జమరుద్	— అమర్ ప్రేమ
శ్రీకాంత్	— దుష్మన్

విశాఖపట్టణంలో సినిమాలు

అలంకార్	— లర్నాలిర్డలు
చిత్రాలయ	— పిల్లా? పిడుగా?
కృష్ణ	— పాంతబిర్‌సవేరా
మహాలక్ష్మి	— లషాదికారి
నవరంగ్	— రైతు కుటుంబం
పద్మేశ్వరి	— కొరకరాని
పూర్ణ	— తెనాలిరామకృష్ణ
ప్రభాత్	— బుల్లెమ్మ బులోడు
రాజేశ్వరి	— మేరీమాత
రామకృష్ణ	— అమ్మమాట
సరస్వతి	— ఇంటిగుట్ట
లక్ష్మి	— దువ్వన్
జగదాంబ	— దుష్మన్
సుందరం	— మహమ్మద్ బిన్ తుగ్లక్

నగరంలో నేడు

ఖైరతాబాదులోని వి.జి. ఆఫీసు తెలుగు సాహితి సమితి ఆవరణలో సాయంత్రం 5-45 గంటలకు జరిగే సాహితీ ఉత్సవాలను శ్రీ కె. రామమోహనరావు హైదరాబాదులో ప్రారంభిస్తారు

డాక్టర్ సి నారాయణరెడ్డి ప్రసంగిస్తారు

ఆకాశవాణి

బుధవారం 15-3-1972

హైదరాబాద్-ఎ 405.4 M (740 kHz)	హైదరాబాద్-బి 217.4 M (1380 kHz)
ప్రసారము 1	ప్రసారము 1
ఉ॥ 6-00 వందేమాతరం 6-02 ఆంగ్లములో వార్తలు 6-04 మంగళధ్వని, కార్యక్రమ వివరణ 6-10 భక్తిరంజని 6-40 సూక్తిముక్తావళి 6-45 వాద్యసంగీతం 6-55 పాడ-పాట 7-02ఆంగ్లములో వార్తలు 7-04 కార్యక్రమ వివరణ 7-05 తెలుగులో వార్తలు 7-15 దేశభక్తి గీతం 7-20 వార్తావ్యాఖ్య 7-30 పద్మజ. ఇందిర 7-45 సగరవాణి 8-00 హిందీలో వార్తలు 8-10 ఆంగ్లములో వార్తలు 8-20 వి.ఎస్. పార్థసారథి అయ్యంగార్: గోటువాద్యం 9-00 వాతావరణసూచన ప్రసారసమాప్తి	6-30 వందేమాతరం 6-40 ఈశ్వర అల్లా తేరేనామ్ 7-00 హిందీలో వార్తలు 7-02 విరామ సంగీతం యువవాణి 7-05 రేడియో కళాశాల 7-30 నేటి కార్యక్రమము 7-35 హిందూస్థానీ సంగీతం 7-50 ముఖామాలి 8-00 కర్ణాటకసంగీతం 8-15 విరామ సంగీతం 8-20 చిత్రసీమ 8-35 పిల్లిగానే 8-30 ఉర్దూలో వార్తలు 9-00 పిల్లిగానే 9-30 ప్రసార సమాప్తి
ప్రసారము 2	ప్రసారము 2
మ॥ 11-45 ఉన్నత పాఠశాలలకు తెలుగు పాఠం పదవ తరగతికి 12-05 భౌతికసీమ 12-20 హిందీ పాఠం 12-30 తెలుగులో వార్తలు 12-40 కార్యక్రమము 1-10 వి ఎస్ పార్థసారథి అయ్యంగార్: గోటువాద్యం 1-30 మహిళా సమాజం శ్రీల కార్యక్రమము 1-45 వాతావరణ సూచన 2-00 ఆంగ్లములో వార్తలు 2-10 ప్రసార సమాప్తి.	మ॥ 2-00 శాస్త్రీయ సంగీతం 2-10 హిందీలో వార్తలు 2-20 పిల్లిగానే 2-30 శాస్త్రీయ సంగీతం 3-00 హిందీలో వార్తలు 3-02 ప్రసార సమాప్తి.
ప్రసారము 3	ప్రసారము 3
సా॥ 5-30 విజయవాడవలె 5-55 ప్రసార విశేషాలు 6-00 ఆంగ్లములో వార్తలు 6-05 పాంతియ వార్తలు 6-15 ఉర్దూలో వార్తలు (హైదరాబాద్, కడపలు మాత్రమే) 6-25వ్యవసాయదారులకు6-50 గ్రామసీమలు 7-00అనగ అనగ కథానిక 7-05 తెలుగులో వార్తలు 7-15 ఇలా వాకిలి 7-30 చిత్రసీమ 7-45 నాటిక 8-15 పద్మజ, ఇందిర 8-45 హిందీలో వార్తలు 9-00 ఆంగ్లములో వార్తలు 9-15 కిడారంగం 9-30 జాతీయ కార్యక్రమ ప్రసంగం (ఢిల్లీనుండి రిలే) 9-45 మళ్ళీ విందాం 10-30 వాతావరణ సూచన అనగఅనగ, ప్రసార సమాప్తి.	సా॥ 5-30 పిల్లిగానే 5-35 హిందూస్థానీ సంగీతం 5-45 పిల్లిగానే 6-00 హిందీలో వార్తలు 6-10 ఉర్దూలో కడపటి కార్యక్రమము 6-40 వివాహ ఏయన్సు పెంచు సంపల దేశాభ్యుదయం పెరుగుతుంది గోష్ఠి 7-00 హిందీలో వార్తలు 7-02 నేటి కార్యక్రమము 7-05 పాశ్చాత్య సంగీతం 7-20 పల్లవులు 7-50 విందువీధి 8-00 హిందీలో వార్తలు 8-02 విరామ సంగీతం 8-05 కన్నడ కార్యక్రమము 8-35 సుగం సంగీత్ 8-45 హిందీలో వార్తలు 9-00 పిల్లిగానే 9-15 ఉర్దూలో వార్తలు 9-30 నైరంగ్-ఉర్దూలో కార్యక్రమం 10-30 అనగఅనగ. ప్రసార సమాప్తి.

Printed by K. R. Pattabhiram B.A for the Proprietor of the Deccan Chronicle Press, 36, Sarojini Devi Road, Secunderabad, Managing Editor & Publisher: K. R. Nandagopal L.M.E.E., Editor Gora Sastry

7వ సంయుక్త వారం

విజయలక్ష్మి మూవీస్

అమ్మమాట

నిర్మాత: జి.విజయ్‌రాజ

దర్శకత్వం: కె.రామచంద్రరావు

ప్రభాత్-హైదరాబాద్ అలంకార్-సికింద్రాబాద్

రోజు 3 ఆటలు: 2-30, 6-00, 9-30

సుందర్ లక్ష్మి రమేష్

ఖమ్మం పరకాల నిజామాబాద్

నేడే చూడండి నేడే చూడండి

కలెక్టర్ జానకి

జమున, జగ్గయ్య రమాప్రభ, నాగభూషణం. అంజలి

సుదర్శన్ శ్యామ్ అంజలి రామా

హైదరాబాద్ హైదరాబాద్ సికింద్రాబాద్ వరంగల్

రోజూ 3 ఆటలు: 2-45, 6-15, 9-30

అడ్వాన్సు బుకింగ్

సుదర్శన్ ఉ: 11-00 నుండి 1-00 గంట సా: 4-00 నుండి 6-00 గంటలు

మరియు ఆటల వేళల్లో

శ్యామ్ అంజలి ఆటల వేళల్లో

ఇమిటీ పిక్చర్స్ సర్క్యూట్ (ప్రై) లిమిటెడ్: సికింద్రాబాద్

నేడే చూడండి నేడే చూడండి

పెళ్ళికానుక

తా: ఎ. నాగేశ్వరరావు. టి సరోజాదేవి కృష్ణకుమారి, జగ్గయ్య, రేలంగి, గిరిజ

దర్శకత్వం: శ్రీధర్

వసంత్-హైదరాబాద్

రోజూ: 2-30, 6-00, 9-30

నేడే చూడండి నేడే చూడండి

సవితా చిత్ర

చిట్టితల్లి

హరనాథ్, భారతి. బేబిరాణి కె. వి నాగేశ్వరరావు. రమాప్రభ, రాజబాబు. త్యాగరాజు, జయకుమారి

సంగమ్ కమల్ మినర్వా

చార్మినార్‌చౌరస్తా హైదరాబాద్ సికింద్రాబాద్

రోజూ 3 ఆటలు: 2-30, 6-00, 9-30

సంగమ్‌లో రు: 2/- తరగతులలో స్త్రీలకు ప్రత్యేక సీట్లు గలవు

అంబే-ఖమ్మం

శ్రీ పద్మ పిక్చర్స్ వితీత